Na Proxima Semana a Italia Proporá a Paz de Accôrdo Com a Allemanha

Diario Carioca

HORACIO DE CARVALHO JUNIOR
Director-Presidente

Fundador: J. E. DE MACEDO SOARES

J. B. MARTINS GUIMARAES
Director-Thesoureiro

Anno XII — Numero 3.456 || Rio de Janeiro, Quinta-feira, 14 de Setembro de 19[illegible] || Praça Tiradentes n.° 77

Appello ao Papa ?

Uma Conferencia Em Territorio Neutro

A gestão será junto á França — A Inglaterra contra qualquer accôrdo — O que informam as espheras nazistas bem informadas em Berlim

JOSEPH GRIGG JR.
(CORRESPONDENTE DA UNITED PRESS)

BERLIM, 13 (U. P.) — Nas espheras nazistas bem informadas affirmou-se hoje que, talvez, a Italia faça um appello official de paz á França, na proxima semana, offerecendo-lhe a realização de negociações.

Acredita-se que tal gesto seria o resultado dos intensos esforços da diplomacia italiana, nas ultimas semanas. O embaixador da Italia nesta capital, sr. Bernardo Attolico, depois de conferenciar quasi diariamente com o ministro das Relações Exteriores do Reich, barão von Ribbentrop, e com o marechal Hermann Goering, partiu para Roma com o proposito de informar ao sr. Mussolini e ao conde Ciano sobre a attitude allemã á respeito das gestões pacifistas da Italia. Segundo os mesmos informantes, o sr. Attolico não é somente portador de informações

(Conclue na 2ª pagina)

S. S. Pio XII, em cujos bons officios confia os srs. Hitler e Mussolini

Attribuido ao General Von Beck o Fracasso da "Guerra Relampago"

Hitler em companhia dos generaes Brauchtisch e Blaskowitz nas recentes manobras de Grossborn

Intensifica-se a Resistencia dos Polonezes Em Uma Frente de 500 km.

Repellidos em Varsovia os ataques aéreos consecutivos — Os communicados allemães e o bom humor da população

LONDRES, 13 (U. P.) — Ao mesmo tempo que a França e a Grã Bretanha reiteraram sua promessa de lutarem até esmagar o hitlerismo e de levarem seu apoio á Polonia até onde lhes fôr possivel, o governo da Polonia annuncia que conseguiu deter os invasores, o que é mais, sustenta que os obrigou a recuar em alguns pontos, como em Lodz, cidade que, segundo informa o alto commando polonez, foi recuperada hontem.

E' possivel apreciar, de uma maneira geral, que indubitavelmente se intensificou a resistencia poloneza em toda a frente de batalha de quinhentos kilometros de largura, o que obrigou o alto commando allemão a ampliar a zona de operações, tentando offensivas destinadas a flanquear as forças pelo norte, no sector de Bialystok, e pelo sul, na zona de Delwow. A segunda offensiva tem uma dupla finalidade: atacar pelo flanco esquerdo o exercito polonez, cuja ala se apoia nos Montes Carpathos, ao longo da fronteira hungara, e ao mesmo

(Conclue na 4.ª pagina)

Não Tardará a Cair Saarbrucken

OS ATAQUES HONTEM DESFECHADOS SOBRE ESSA IMPORTANTE POSIÇÃO AVANÇADA ALLEMÃ

Os jornaes italianos admittem que as fortificações da Linha Siegfried são vulneraveis — Os tchecos e austriacos refugiados na Inglaterra querem combater contra a Allemanha

PARIS, 13 (U.P.) — Tres columnas de tropas moveis francezas foram destacadas hoje para a investida final á rica cidade de Saarbrucken, centro da mais activa zona da margem da fronteira germano-franceza.

Sob a protecção da artilharia das baterias pesadas da linha Maginot, que disparam a cinco kilometros ao éste da cidade allemã, cuja queda se considera imminente, as columnas moveis que realizaram a maior parte do methodico avanço francez, esperaram pacientemente a ordem que as lançaria á offensiva, dos arredores onde se encontram suas posições avançadas, nas quaes se mantiveram nos ultimos tres dias. Essas força haviam arremettido contra Saarbrucken na primeira phase do avanço preliminar francez, pelo valle do Sarre, obrigando a população civil de 130.000 pessoas a evacual-a a semana passada, por disposição das autoridades allemãs, que organizaram sua defesa.

Ao que dizem as informações officiaes, o avanço francez proseguiu hoje em outros sectores do valle do Sarre, apesar da crescente intensidade do fogo da artilharia allemã. O 19.° communicado do alto commando, publicado pelo Ministerio da Guerra pouco antes do meio dia, reflecte o incremento da reacção allemã ante o avanço francez. Até agora, a acção defensiva dos allemães não logrou conter a lenta mas methodica pressão dos alliados, que conseguiu obter todos os seus objectivos estrategicos.

Ao longo de toda a fronteira, entre ambas as linhas de fortificações, se desenvolve um insistente duello de artilharia, no qual intervém as peças pesadas. Essas baterias, que foram levadas apressadamente á linha Siegfried, para cobrir os claros e fortalecer a muralha occidental nos pontos fracos, troavam contantemente, em uma energica tentativa do commando allemão de impedir o assalto das tropas francezas.

Não obstante, a esta altura da manhã, é evidente que os

(Conclue na 4ª pagina)

Chamberlain Reaffirma Que a Paz é Impossivel Sem a Derrota de Hitler

RECONSTITUIÇÃO DO ESTADO TCHECO — UM DOS OBJECTIVOS BRITANNICOS

Tarda a decisão da luta na Polonia em favor dos allemães em virtude do heroismo polonez — União de vista com a França — Represalias contra a guerra submarina

LONDRES, 13 (U. P.) — Em declarações similares formuladas hoje nas duas Camaras do Parlamento, o governo reaffirmou a resolução da França e da Inglaterra, não só de honrar os compromissos que assumiram com a Polonia, como de pôr fim de uma vez por todas á intoleravel situação que cream as perpetuas ameaças aggressivas nazistas.

O primeiro ministro sr. Chamberlain que se encarregou de falar na Camara dos Communs, frizou claramente a attitude dos dois paizes, emquanto o presidente do Conselho Privado lord Stanhope deu identicas explicações na Casa dos Pares. Os dois estadistas exprimiram simultaneamente a convicção de que não é possivel que impere de novo a paz, emquanto não fôr esmagada a ameaça do hitlerismo.

A libertação da Tchecoslovaquia

Segundo expressou o chefe do governo, em resposta a uma pergunta do deputado conservador Adams, entre os objectivos britannicos da guerra actual figura a libertação da Tchecoslovaquia do dominio estrangeiro.

Indomito espirito polonez

Referindo-se ao desenvolvimento das operações militares, o sr. Chamberlain declarou que pelo momento a frente oriental era o principal centro de acção. Insinuou que os allemães tratam de forçar uma decisão nesse sector antes de serem obrigados a transferir suas formações militares para a frente occidental, afim de fazerem frente á intervenção alliada.

Affirmou o primeiro ministro que até agora foram frustradas as esperanças do inimigo na frente oriental devido ao indomito espirito dos polonezes, que se não deixaram intimidar em face do peso do material bellico lançado contra elles nem diante da esmagadora superioridade das forças aéreas germanicas.

Tres destroyers polonezes na Armada ingleza

Revelou o sr. Chamberlain que tres destroyers polonezes se uniram á frota britannica.

(Conclue na 4ª pagina)

As Consequencias Seriam Terriveis

SE A INGLATERRA PROSEGUISSE INSTIGANDO OS POLONEZES A' RESISTENCIA !

Declara aos jornalistas de Berlim o chefe da imprensa do Reich — O sr. Otto Dietrich encara a possibilidade da Polonia offerecer a paz

BERLIM, 13 (U. P.) — Altos funccionarios do governo allemão prognosticaram hoje que a offensiva de suas forças na Polonia será concluida em breve com um triumpho completo, e asseguraram que o exercito polonez não tem já probabilidades de apresentar uma resistencia que comprometta a victoria do Reich.

Ao mesmo tempo o alto commando militar prometteu empregar todos os meios existentes para destruir a opposição poloneza. Accusa aos dirigentes da população poloneza de incital-a a disparar sobre os soldados allemães, das cidades abertas e outras zonas que não estão em pé de guerra. Interpreta-se a ameaça precitada como uma insinuação de que os aviões allemães não se absterão de bombardear as cidades abertas em taes circumstancias, pois, na opinião do alto commando, a attitude dos polonezes impede o cumprimento da promessa feita no sentido de respeitar as populações civis.

O communicado tornado publico pelo alto commando faz saber que a resistencia poloneza será anniquilada "por todos os meios", do que se depreende que as cidades abertas não serão respeitadas. Procede do Quartel General do Fuehrer e expressa que nos districtos polonezes o governador e os commandantes militares ordenam aos civis que lutem contra os allemães. Allega que o accordo a que annuiu a Allemanha de não bombardear pelo ar as cidades abertas "estava baseado na presumpção de que o inimigo mesmo não tornasse essas cidades em campo de batalha" e que, como os polonezes não se comportaram como se esperava, o "governo polonez e seus chefes militares, incapazes, são responsaveis pelas consequencias".

O alto commando deu tambem á publicidade uma parte official de guerra, na qual expressa que os exercitos continuam perseguindo o inimigo em Galitzia. Confirma a captura das cidades de Sambor e Krakowocz e diz que a vanguarda das forças chegaram á borda occidental de Lwow. O communicado annuncia que, ante o avanço das tropas allemãs, uma divisão poloneza se retirou de Lomza porém, como o fez demasiado tarde, foi cercada em um ponto do rio Bug.

A seguir, se refere á actividade da força aerea, que causou a destruição de tres comboios, a de uma fabrica de aeroplanos e a do aerodromo de Luck. O informe conclue observando que em territorio allemão o inimigo não realizou nenhum ataque pelo ar.

Depois de passar 10 dias na frente oriental da Allemanha,

(Conclue na 2ª pagina)

Na Proxima Semana a Italia Proporá a Paz de Accôrdo com a Allemanha

As Iniciativas da Carteira Agricola do Banco do Brasil

COROADA DE EXITO A MISSÃO DO DR. RUY CARNEIRO AO NORDESTE

Fala ao DIARIO CARIOCA o secretario do presidente Marques dos Reis — Collaboração estreita entre o Banco e os governos estaduaes nordestinos para o desenvolvimento do credito rural

O sr. Ruy Carneiro, secretario do presidente Marques dos Reis na sua mesa de trabalho

A Carteira Agricola do Banco do Brasil tem tido, na administração progressista do sr. Marques dos Reis, um notavel desenvolvimento, não apenas neste ou naquelle Estado, mas em todo o paiz. No nordeste, por exemplo, os beneficios trazidos á economia collectiva pela intervenção desse departamento do nosso mais importante estabelecimento de crédito estão sendo notaveis. Desse modo, riquezas novas estão sendo creadas e impulsionadas.

Em missão dessa Carteira, acaba de percorrer o nordeste o dr. Ruy Carneiro, afim de estudar com os respectivos governos estadoaes a possibilidade de ser estabelecida uma collaboração mais estreita e efficiente entre esses mesmos governos e o Banco, para desenvolvimento do credito rural. Não precisamos encarecer o acerto dessa escolha. O secretario do presidente Marques dos Reis, é uma figura muito conhecida nos altos circulos federaes. Antigo deputado pela Parahyba, o dr. Ruy Carneiro sempre demonstrou possuir um espirito publico irresistivel. Sua vocação é servir ao interesse collectivo em defesa do qual elle emprega os recursos de sua intelligencia e de suas qualidades pessoaes de sympathia e de dynamismo.

Por isso mesmo, foi excellente a escolha feita pelo sr. Marques dos Reis. Conhecendo profundamente o nordeste, o dr. Ruy Carneiro desempenhou com um exito completo a missão de que foi incumbido, como o attestam as varias e interessantes reportagens publicadas na imprensa carioca.

FALA O DR. RUY CARNEIRO

Sobre o successo diplomatico dessa viagem, o DIARIO CARIOCA ouviu hontem o secretario do sr. Marques dos Reis. Modestamente, o nosso entrevistado attribuiu o triumpho que alcançou ao illustre presidente do Banco, cujas instrucções e orientação declarou ter seguido rigorosamente.

Depois de accentuar esse facto, o dr. Ruy Carneiro observou:

— "A acção da Carteira Agricola no nordeste, está levantando uma verdadeira onda de enthusiasmo entre as populações ruraes. Com uma população densa, vivendo quasi que exclusivamente do que a terra produz, tinha aquella região o seu problema economico dependendo de tres factores importantissimos: transportes, irrigação, crédito. O primeiro já se póde considerar resolvido com as estradas de rodagem. O segundo está em via de execução e reprseenta já um largo beneficio que a Inspectoria de Seccas, confiada a mãos habeis e honestas, vem ampliando anno a anno. O terceiro, que é o complemento dos outros, procura agora o Banco do Brasil realizar.

Onde ha credito ha trabalho organizado e ha producção. Ao agricultor pobre, que possue apenas a terra, não é possivel trabalhar sem recursos. São esses recursos que a Carteira Agricola quer fornecer. Mas para que haja efficiencia e igualdade na distribuição do credito é necessario que ella attinja todas as zonas agricolas. O Banco não póde ter agencias em todos os municipios do paiz. Por esse motivo ás vezes, o agricultor precisa viajar centenas de kilometros para obter o crédito de que necessita na agencia mais proxima. Ora, o meio pratico de remover essas difficuldades é a collaboração com os governos estadoaes para a organização das cooperativas. A funcção destas seria facilitar o trabalho das agencias do Banco permittindo que em todas as regiões agricolas a distribuição do crédito seja feita com equidade e segurança, isto é em proveito real da producção.

Foi nesse sentido e para esse fim que o presidente Marques dos Reis mandou-me ao nordeste. Considero que a minha viagem obteve o exito desejado. Os interventores de Pernambuco, Ceará e Rio Grande do Norte, com uma comprensão nitida do problema, associaram os seus esfórços e o seu prestigio á acção do Banco do Brasil. Eu espero que dentro em pouco as cooperativas surjam, pelo interior do nordeste e com ellas o crédito e a tranquillidade de que o agricultor precisa para trabalhar e produzir.

A acção da Carteira no Nordeste

Depois de outras considerações, observou o nosso entrevistado:

— "Aliás, os effeitos da acção da Carteira Agricola no Nordeste já se fazem sentir. Dou, apenas, um exemplo: a Usina Tiuma, que não é das maiores, obteve um emprestimo com o qual fez uma barragem modelo accumulando mais de dois milhões de metros cubicos de agua o que tornou possivel, graças ao augmento da rêde de irrigação, o aproveitamento de todas as terras da propriedade, mesmo as de elevação mais accentuada. O sr. Phileno de Miranda, proprietario da Usina Tiuma, me disse com um sincero enthusiasmo: — "Se o governo do presidente Vargas nada tivesse feito pelo Brasil, bastaria a Carteira Agricola para consagral-o benemerito do paiz."

Observei nas plantações de canna estes resultados positivos: um cannavial com 7 mezes, na zona irrigada, apresenta um desenvolvimento superior ao dos que já contam doze mezes nas plantações communs. No dia em que a irrigação estiver diffundida e utilizada pelo Nordeste, nas suas diversas culturas, a adubagem empregada racionalmente e a fundação e colheita das safras garantidas pela existencia do credito, aquella região desenvolverá uma riqueza capáz de compensar largamente a União pelos beneficios actuaes. Para esse futuro de prosperidade e de paz é que a Carteira Agricola do Banco do Brasil está trabalhando."

Febre de trabalho no Nordeste

Perguntamos, a seguir, ao dr. Ruy Carneiro quaes as suas impressões sobre a situação actual do Nordeste. Sua resposta foi a seguinte:

— Encontrei lá uma febre intensa de trabalho, de iniciativas, de esforços conjugados entre o particular e as administrações. A maneira pela qual o sr. Agamemnon Magalhães está resolvendo o problema secular dos mucambos é simplesmente admiravel. E' toda uma gente que elle está redimindo da morte lenta, em verdadeiras habitações lacustres, se é que se póde dar o nome de habitações a quatro paredes de latas velhas sobre um chão de pantano, na maioria sujeito ás fluctuações das marés.

Para lhe dar uma idéa da da iniciativa particular, cito aqui duas novas industrias: uma de tecidos aproveitando a fibra do caroá que antigamente servia apenas para fabricar cordas e hoje está aproveitada para os mais diversos usos, desde os tapetes altamente decorativos até as fazendas para roupas de homens e senhoras. A outra industria é de extracção de minerio, no bairro de Dois Irmãos, em Recife. Tratase de kieselguhr, um minerio que nós importamos para os mais diversos fins, como sejam isolamentos de caldeiras, installações de vapor, ceramica, filtros, refinarias de assucar, fabricas de cervejas e outras bebidas, pastas de polimento, etc., etc. Esse minerio, que e encontrado nos Estados Unidos, a grandes profundidades, em Recife se acha, apenas, a dois palmos, quasi á flor da terra.

Como se vê, isto é riqueza em elaboração. Para desenvolvel-a, o credito é a grande alavanca porque traz o augmento da producção, e enriquece, consequentemente, o consumidor.

Obras Contra as Seccas

Abordamos, por fim, o problema das Obras contra as Seccas. Sobre o assumpto, com a sua vivacidade de antigo jornalista e parlamentar, o dr. Ruy Carneiro observou:

— O Nordeste transforma-se completamente. A açudagem está influindo até no clima. A descrença do homem do interior, as suas attitudes fatalistas de abandono e por vezes de passiva revolta contra o Destino, se transformam, hoje, em acção e esperança. Começa a crer porque está vendo e sentindo como a vida se modifica para melhor. Na execução dessa obra notavel o governo encontrou em Luiz Vieira o technico, o organizador e o patriota. Cumpre-me ainda salientar os trabalhos que se estão fazendo na povoação de Coremas com a construcção de uma barragem monumental. Lá tambem o Brasil e o Nordeste encontraram o homem á altura do empreendimento: o dr. Estevão Marinho, á cuja direcção os serviços foram confiados.

* * *

Como se verifica, foi coroada de exito a viagem do dr. Ruy Carneiro ao Nordeste. Isso demonstra que o presidente Marques dos Reis sabe escolher os seus auxiliares e sabe, sobretudo, encaminhar e resolver os grandes problemas economicos financeiros affectos ao Banco do Brasil.

Musica

"Resurrezione", amanhã no Municipal..

A 14ª. recita de assignatura com "Resurrezione", marcada para hoje no Theatro Municipal, será levada só amanhã, sexta-feira, ás 21 horas, devido á sua grande montagem e para melhor apuro do espectaculo que será offerecido como uma novidade para o publico do Rio. De facto a ópera de Franco Alfano é inedita para a nossa platéa.

Sob a regencia do maestro Szenkar e com o concurso de Sara Menkes, Frederik Jagel, George Doubrovsky e outros, está garantido o exito do espectaculo lyrico de amanhã ás 21 horas.

(Conclusão da 1ª pagina)

verbaes como tambem de uma mensagem escripta de Berlim. Desde o ultimo sabbado o embaixador allemão em Roma, sr. Mackenzie, vem mantendo conversações diarias com o sr. Mussolini e conde Ciano. Finalmente, o embaixador francez na capital italiana, sr. François Poncet, partiu, ha poucos dias, para Paris, com a apparente finalidade tambem de informar ao seu governo sobre os planos de paz dos italianos. As espheras nazistas bem inteiradas da situação internacional reconhecem que, ainda no caso de que a França aceitasse taes negociações, seria, sem duvida, muito difficil chegar a um accordo com ella, mesmo em principio, posto que, nos ultimos dias essa nação mostrou-se pouco inclinada a effectuar negociações ou accordos com a Allemanha.

Segundo informações colhidas nos circulos catholicos locaes, é provavel que a Santa Sé se una ao governo italiano nas gestões pró paz. Affirma-se que existe a possibilidade de que o Papa designe o cardeal francez como emissario para realizal-as. Sem confirmação, circulou o rumor de que o Summo Pontifice poderia propor uma reunião de representantes das nações em guerra, num paiz neutro, que seria um dos Estados scandinavos, possivelmente.

O PLANO "NÃO MERECE ATTENÇÃO" DA INGLATERRA

LONDRES, 13 (U. P.) — O governo considerou officialmente como não merecedores de attenção os rumores de paz circulantes, declarando ser impossivel acreditar no governo chefiado pelo chanceller Hitler caja aggressão brutal a um paiz não-germanico, após o outro, se torna agora evidente."

EXPRESSIVO EDITORIAL DO PORTA VOZ DO DUCE

ROMA, 13 (A. N.) — O jornalista Virginio Gayda disse hoje em editorial que a attitude da Italia se definiria gradualmente. Foi este o primeiro commentario autorizado sobre a posição italiana, relativamente á guerra, desde o communicado de 1º de setembro, emanado do gabinete, em que se dizia que a Italia não assumiria a iniciativa militar. Vrgilio Gayda atacou o tratado de Versalles, mas não disse nada sobre a posição que a Italia assumiria sobre a guerra. Accrescentou que a guerra, no momento, não affecta os interesses italianos. Referiu-se, entretanto, a uma série de problemas nos quaes a Italia tem interesses essenciaes, de maneira que não poderá permanecer alheia aos resultados do conflicto. Terminou dizendo que o governo está dedicando toda a sua attenção á acção politica que convém no momento.

ACTIVIDADE DIPLOMATICA NA CAPITAL ITALIANA

ROMA, 13 (A. N.) — A actividade diplomatica, na capital italiana, prosegue quasi que ininterruptamente, realizando-se frequentes conferencias entre o sr. Mussolini, o ministro das Relações Exteriores, conde Ciano, e os representantes diplomaticos da França e da Inglaterra. Opina-se que o sr. Mussolini agiria como mediador. Os circulos considerados bem informados reaffirmam que a Inglaterra e a França não aceitarão nenhuma proposta de paz, com o governo do sr. Adolpho Hitler.

As Consequencias Seriam Terriveis

(Conclusão da 1ª pagina)

em companhia do chanceller Hitler, regressou a Berlim o chefe da imprensa do Reich, sr. Otto Dietrich, o qual se referiu ás possibilidades das forças allemãs na Polonia. O senhor Dietrich manifestou aos jornalistas que o entrevistaram no Ministerio da Propaganda, que, ao falar, o fazia em caracter pessoal e que ás suas declarações não deveriam attribuir sentido official. Externou sua firme convicção de que a Polonia não constitue já um problema militar e que nem de leve existe a probabilidade de que a resistencia faça perigar o triumpho do Reich. O chefe da imprensa elogiou as tropas allemãs pelos seus avanços que, segundo disse, se realizavam com uma rapidez unica na historia e criticou acerbamente o procedimento bellico dos polonezes, qualificando-o de borrão para a vida civilizada.

Com termos severos manifestou que essa nação havia affiançado a resistencia dos polonezes, fazendo-lhes promessas para depois abandonal-os. Declarou mais o entrevistado que Hitler havia procurado achar uma solução pacifica até o ultimo momento, porém que a Grã Bretanha tinha lançado a Polonia á guerra e que agora procurava fazer com que o mundo inteiro participasse da mesma sorte.

O sr. Dietrich disse, depois, que, se o governo polonez formulasse agora um offerecimento de paz, a decisão deveria ser tomada de accordo com a attitude da Grã Bretanha, e que se esta nação proseguisse instigando os polonezes para que resistissem, as consequencias para estes ultimos seriam terriveis.

Referiu-se após á vida do chanceller Hitler no front e manifestou que o Fuehrer comia a mesma comida dos soldados e que não desfrutava de nenhuma commodidade especial.

Accrescentou que seu desejo era que as tropas da frente soubessem que o chanceller presidente estava com ellas nas linhas de combate e não por detraz destas, em completa segurança.

O novo addido militar do Paraguay na legação do Rio de Janeiro

ASSUMPÇAO, 13 (U. P.) — Foi designado para o cargo de addido militar á legação do Rio de Janeiro, o major Cyrillo Antonio Rivarola.

A Argentina Não Consentirá no Estabelecimento de Bases Para Submarinos ou Aviões Allemães Nas Costas do Paiz

O governo não recebeu propostas do Reich nesse sentido e as rejeitaria se fossem formuladas

Dr. Roberto M. Ortiz, presidente da Argentina

BUENOS AIRES, 13 (United Press) — Uma fonte autorizada declarou esta tarde que o governo argentino não recebeu nem propostas allemãs para o estabelecimento de bases para submarinos ou aviões nas costas da Argentina, nem tampouco um convite da Grã Bretanha para que preserve a sua neutralidade.

O mesmo informante accrescentou que taes propostas se fossem formuladas á Argentina, seriam immediatamente rejeitadas, mas accentuou cuidadosamente que o facto da Grã Bretanha estar prestes a advertir os paizes Latino-Americanos da possibilidade da installação daquellas bases, não deveria ser tomada como significando a existencia dessa possibilidade.

Finalmente, declarou que a Allemanha poderia formular uma advertencia identica quanto a possiveis propostas britannicas para o estabelecimento de bases.

CIRCULAR DO GOVERNO BRITANNICO AOS SEUS REPRESENTANTES NOS PAIZES LATINO-AMERICANOS

BUENOS AIRES, 13 (United Press) — O embaixador da Grã Bretanha, Sir Esmond Ovey, falando ao representante da United Press, confirmou que o governo britannico havia enviado uma circular a todos os seus representantes nos paizes latino-americanos, convidando os respectivos governos a assegurarem sua neutralidade em connexão com possiveis tentativas por parte dos allemães de estabelecerem bases aéreas e de submarinos nas costas desses paizes. Accrescentou que o convite nesse sentido ia ser entregue hoje ao Ministro do Exterior da Argentina.

A Allemanha Intensifica a Guerra Submarina

As mercadorias declaradas como contrabando de guerra — A nova lei entrará hoje em vigor

BERLIM, 13 (T. O.) — O governo do Reich promulgou com data de 12 de setembro, a lei de reforma do direito de presas, a qual foi publicada hoje á noite. Ao mesmo tempo foi expedida uma relação sobre as mercadorias declaradas como contrabando e que entrará em vigor a 14 de setembro de 1939. O communicado a respeito diz o seguinte:

"O governo do Reich esforçou-se em manter, na medida do possivel, o commercio maritimo pacifico. Declarou genero de contrabando unicamente os objectos e materiaes destinados a territorio ou potencia inimiga, e que devem servir directamente para o rearmamento terrestre, naval ou aéreo.

Depois que o governo britannico elaborou a lista dos generos declarados contrabando, vê-se o governo do Reich na necessidade de ampliar por sua vez a margem dos generos de contrabando categoricos".

O artigo 1º da Lei, declara contrabando os seguintes generos e materias destinadas a territorio ou potencia inimiga:

1) — Armas de todas as classes, seus componentes e accessorios.

2) — Munição e accessorios de munição, bombas, torpedos, minas ou outra classe de projectis. Installações destinadas ao disparo ou lançamento desses projectis, polvora e materias explosivas, inclusive petardos e méchas.

3) — Navios de guerra de todas as classes, seus componentes e accessorios.

4) — Vehiculos de guerra de todas as classes, seus componentes e accessorios. Motores de aviação.

5) — Tanks, carros de combate e trens blindados, pranchas encouraçadas de todas as classes.

6) — Meios chimicos de combate, e installações e machinas destinadas a seu disparo ou lançamento.

7) — Uniformes e equipamentos militares.

8) — Meios de transmissões por signaes, material militar e seus componentes. Animaes de tiro, carga e manta.

9) — Meios de transporte e communicação e seus componentes.

10) — Combustiveis e materiae. de calefacção da todas as classes.

11) — Ouro, prata, meios de pagamento, documentos de divida.

12) — Material, ferramentas, machinarias e materiaes para construcção e seus objectos e productos mencionados aos paragraphos 1º a 8º.

O artigo 2º da Lei determina que o artigo 1º desta Lei venha a ser o artigo 22º, inciso 1º, da ordem das presas. O artigo 3º dispõe que a lei entrará em vigor no momento de sua promulgação.

A lista e o communicado sobre os generos de contrabando condicionaes, decididas em 12 de setembro, dizem o seguinte:

"Depois de haver elaborado o governo britannico a lista de mercadorias declaradas contrabando condicional, vê-se o governo do Reich obrigado a agir em consequencia, de sua parte. Para este effeito, communica-se o seguinte: Serão qualificados de generos de contrabando condicional, sob as condições do artigo 24º, da ordem das presas, de 28 de agosto de 1939, os seguintes artigos e materias: Viveres (inclusive animaes vivos), productos alimenticios, vestimentas, artigos e generos utilizados para a sua confecção. Este communicado entrará em vigor a 14 de setembro de 1939".

Em Buenos Aires o vice-presidente do Uruguay

BUENOS AIRES, 13 (U. P.) — Chegou a esta capital, onde passará uma temporada, procedente de Montevidéo, o sr. Cesar Charlone, vice-presidente do Uruguay.

DIARIO CARIOCA

Propriedade da S|A DIARIO CARIOCA

Expediente

Directores:
Horacio de Carvalho Junior
J. B. Martins Guimarães

Chefe da redacção:
Danton Jobim

Endereço telegraphico: DIARIO CARIOCA — Telephones: Gabinete do Director, 23-1003 — Administração, 22-3035 — Redacção, 23-0671 e 23-0330 — Officinas 22-0824 — Assignaturas, 22-3018 — Gravura, 22-1785

Publicidade, 22-3018

ASSIGNATURAS

Para o Brasil:

Anno	50$000
Semestre	30$000

Para o Exterior

Anno	100$000
Semestre	55$000

Venda avulsa: Capital, $200; Interior, $300

Aos domingos, $200

E' cobrador autorizado o sr. J. T. de Carvalho

INSPECTOR VIAJANTE

Percorre o interior do paiz a serviço desta folha o sr. Romualdo Perrota, nosso inspector viajante.

Endereço telegraphico:
DIARIO CARIOCA

CORRESPONDENCIA

Toda a correspondencia com valor ou sobre assumptos que entendam com assignaturas e outros de interesse da administração deve ser dirigida ao gerente do DIARIO CARIOCA.

Representante em Bello Horizonte:
OSWALDO MASSOTE

Em Que Consiste a Linha Siegfried

Uma Descripção das Fortificações Allemãs da Fronteira Occidental

As attenções dos observadores da guerra na frente occidental, estão voltadas para a famosa linha Siegfried, construida pelos allemães nas fronteiras com a França e para a qual convergem, neste momento, as operações preliminares da offensiva traçada pelo general Gamelin, chefe do Estado Maior francez. E' interessante fornecer aos nossos leitores uma descripção daquellas construcções germanicas, segundo o correspondente de uma revista americana que esteve no local.

Trata-se de uma linha dupla e triplice de fortificações e trabalhos defensivos de toda especie, guardando as margens do Rheno da fronteira hollandeza até á Suissa.

Sob os olhos do Fuehrer foram feitas as primeiras provas do valor dessas fortificações, com ataques por tanks, granadas, artilharia e bombardeios aereos. Resultados satisfactorios foram proclamados pela imprensa nazista com enthusiasmo.

* * *

A construcção desta linha de fortificações "Limes", como é chamada officialmente agora, em memoria da velha linha romana contra os teutos, foi começada no verão de 1936, logo após a occupação militar da região da Rheunania, para protecção dos importantes centros industriaes nos arredores de Colonia Os allemães construiram 118 fortes naquelle anno. A extensão da area fortificada na região entre o Rheno e o Mosella, tambem na região do Alto Rheno, foi decidida em 1937, quando mais 500 fortificações foram construidas.

Mas o que representa o orgulho e a satisfação do povo allemão são as construcções levadas a effeito em 1938.

Após a primeira crise tchecoslovaquia em maio de 1938 Hitler resolveu alongar e fortalecer a linha inteira para que fosse instransponivel a fronteira oeste — empregando quasi 500 mil trabalhadores recrutados pelo "Front do Trabalho" do Reich e os sem trabalho austriacos — todos esses homens trabalhando com afinco noite e dia.

A maior parte do trabalho de defesa estava quasi finalizado na época da segunda crise tchecoslovaca, em setembro de 1938. Desta época em deante outras fortificações foram addicionadas. Presentemente a area defensiva é de 650 kilometros de comprimento e em varios pontos attinge a largura de 48 kilometros — Os vinhedos do valle do Rheno "camouflam" fortes e abrigos — feitos de concreto, reforçados de aço, os quaes têm grande profundidade.

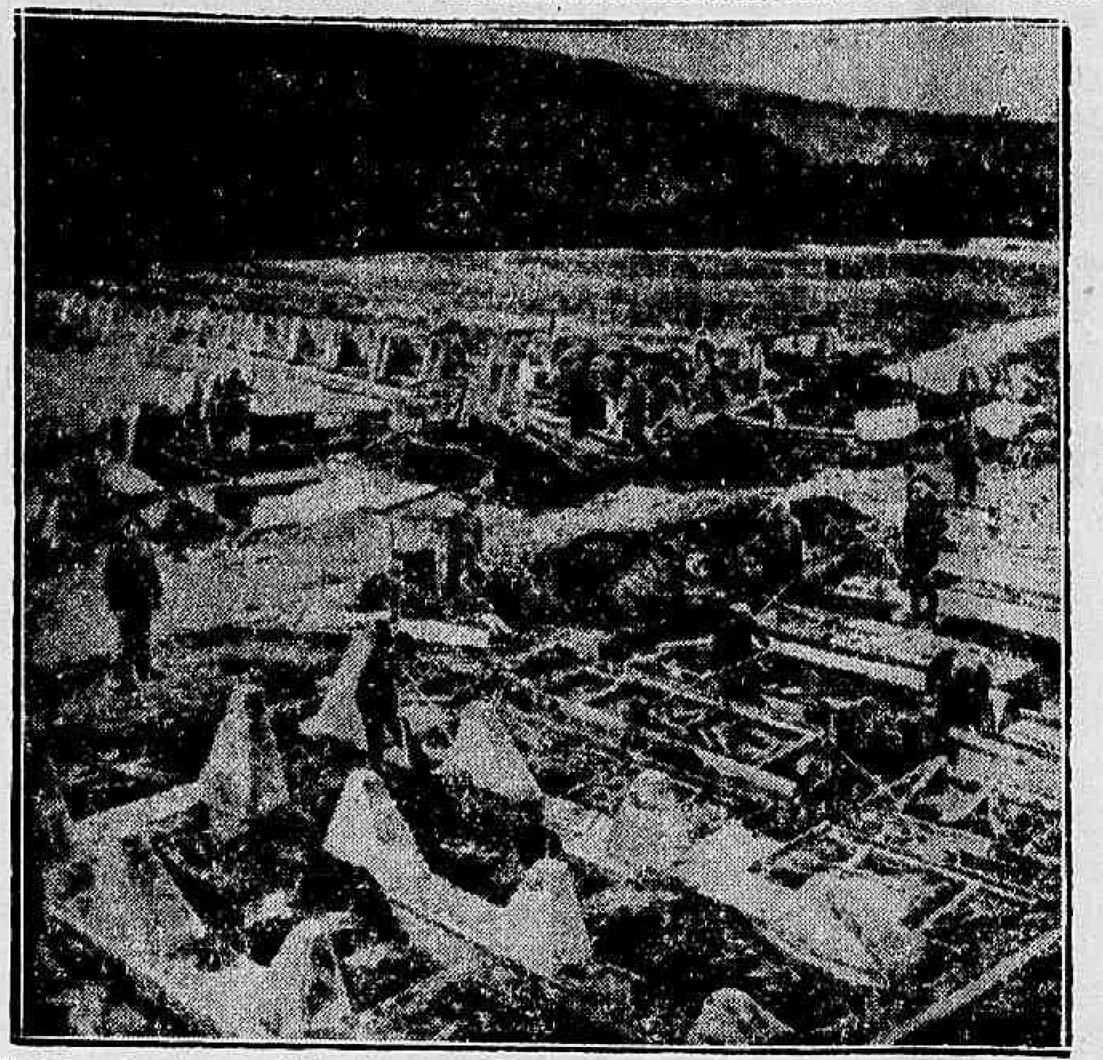

Construcção de uma linha de armadilhas contra "tanks" para impedir-lhes o accesso de um valle Os operarios na faina de aprom ptar os alicerces vão repousar as estructuras metallicas, que, recobertas de cimento, formam as filas de pyramides irregulares, semelhantes a tumulos.

Artilharia, metralhadoras, hangars, depositos de munição, e quarteis, tudo é subterraneo.

Todo o systema das fortificações recebe luz e força através de usinas electricas inteiramente a prova de bombas. A agua corrente é fornecida por cisternas e bombas subterraneas.

Jornalistas estrangeiros escreveram que durante a enchente da primavera no Rheno muitos destes subterraneos foram inundados. Isso, porém, recebeu indignado desmentido da imprensa official nazista.

Os fortes estão protegidos de um ataque directo em virtude das armadilhas contra tanks, de aço e concreto, as quaes se assemelham a diversas fileiras de tumulos, em toda a extensão da fronteira.

Cercas de arame farpado são preparadas para funccionar electricamente e em muitos logares foram cavados lagos artificiaes e fossos para criar mais obstaculos.

Pontes, rodovias, torres de igrejas e estradas de ferro foram minadas e podem ir pelos ares por um simples manejo dos postos de observação.

As casas na retaguarda das villas fronteiriças foram reconstruidas com concreto para servir como postos avançados de canhões anti-tanks e metralhadoras. A artilharia de longo alcance tem um raio de acção de 25 milhas.

Na segunda linha, foram cavadas trincheiras, com metralhadoras, morteiros, lança-chammas e granadas de mão, finalizando por cercas de arame farpado.

Por isso os officiaes allemães asseguram que têm 3 linhas de defesa em uma só.

Atrás destas defesas, em cima e embaixo da terra, ha uma zona de defesa anti-aerea, com metralhadoras, balões, holophotes e outros equipamentos montados para ser impraticavel as grandes formações aereas do inimigo em uma longa penetração em territorio allemão.

* * *

Um jornalista francez, Emmanuel d'Astier, reuniu alguns dados precisos sobre a estructura da linha Siegfried bem como o terreno em que ella foi edificada. Esses dados, mal conhecidos, mesmo de Estados Maiores estrangeiros, na época em que foram publicados (março deste anno) são os seguintes:

1ª LINHA — Uma 1ª linha de construcções que parte de um ponto, um pouco ao Sul da intersecção do Rheno, com a fronteira hollandeza; que acompanha as fronteiras hollandeza e belga, ás margens dos rios Our, Sare e Mosella, numa extensão de 13 kilometros; que se afasta da fronteira luxemburgueza segue ás margens do Sarre, encontra á fronteira franceza em Volklingen, coincide com o seu contorno até o Rheno, para emfim correr pelo leito desse rio ao longo da Alsacia, depois ao longo da Suissa até o lago de Constança. Esta primeira linha é precedida por obstaculos de arame farpado e linhas conta tanks e é composta de uma série muito cerrada de pontos de apoio em concreto e aço ligados entre si por rêdes de cabos na extensão de muitos kilometros, resguardados do effeito dos bombardeios, e cujo abastecimento de agua, viveres e munições é autonomo.

2ª LINHA — Uma série de construcções muito mais poderosa, collocada a uma distancia de 10 a 30 kilometros da 1ª linha, mais afastadas umas das outras, apoiando-se em obstaculos naturaes e tendo cada qual uma zona ou um sector a defender, taes como, o grande conjunto de fortificações, de consideravel capacidade, entroncadas com um massiço montanhoso do Hunsiruck, bem como as fortalezas do Kaiserstuhl.

3ª LINHA — Uma linha de defesa anti-aerea de 10 a 20 kilometros de profundidade que se segue ás construcções acima mencionadas e tem a extensão de 40 a 50 kilometros.

4ª LINHA — Por ultimo, uma quarta linha de pesadas construcções, por detrás do Rheno — entre Moguncia e Mannheim.

* * *

As minuciosas descripções que ahi ficaram sobre as fortificações da fronteira allemã do Oeste explicam as difficuldades com que se defronta o bravo exercito francez na sua offensiva contra a Linha Siegfried, tendo em mente os dados que foram expostos mais acima, comprehende-se melhor a extraordinaria importancia da conquista palmo a palmo de um terreno repleto de armadilhas e surpresas de toda a especie, como o que vão ganhando com lentidão e segurança as tropas do general Gamelin, que desilludiu o publico, logo no inicio da luta, quanto á verificação de acções espectaculares. O mais duro, em que se empenham grandes exercitos, não é a grande peleja espectacular, mas a acção lenta e obscura da preparação do terreno.

Mais 40.000.000 de Litros de Agua Para os Cariocas

O Ministerio da Educação promette de amanhã em deante este beneficio ao povo — Concluidas as obras de captação provisoria das aguas do rio Iguassú

O Serviço de Publicidade do Ministerio da Educação e Saude, pede-nos a publicação do seguinte communicado:

"Como é do conhecimento publico, o Ministerio da Educação e Saude, por ordem do sr. presidente da Republica, deu inicio, nos ultimos dias do mez passado, á execução, como medida de emergencia, de obras de reforço no abastecimento de agua do Districto Federal, actualmente prejudicado pela rigorosa estiagem em curso.

Essas obras, que já estão em phase de conclusão, se destinam á captação, em caracter provisorio de aguas do rio Iguassu', e sua aducção, depois de convenientemente cloradas, pela aductora do Xerem, permittindo um reforço de 40.000.000 de litros por dia.

Segundo declarou o dr. Marcello Teixeira Brandão, do Serviço de Aguas do D. Federal, que, por determinação do sr. ministro Gustavo Capanema, tem informado diariamente á s. excia., sobre o andamento das obras em apreço, — estão sendo ultimados, por esse orgão do Ministerio da Educação, as providencias necessarias para o perfeito funccionamento das novas installações, em consequencia de que, de amanhã em deante, o povo carioca poderá contar com o supprimento de agua promettido pelo sr. presidente da Republica."

PAGAMENTOS NA PREFEITURA

PARA HOJE

Na 1ª Secção: das 11.15 ás 14.30 horas — 11º dia util.

Livro n. 71. Guichet n. 2; livro n. 72. Guichet n. 4; livro n 73. Guichet n. 6; livro n. 74. Guichet n. 8; livro n. 75. Guichet n. 9.

Consignatarios — Pagamento aos consignatarios da folha do periodo de 1 a 31 de agosto p. findo.

Processos: 12.307 — Paulo Guedes de Carvalho; 15.499 — Maria Barbosa de Mattos.

Na 2ª Secção: das 11.15 ás 14.30 horas — 11º dia util:

Livro n. 230. Na Secção Maritima; livro n. 236. Na Secção Maritima; livro n. 293. Guichet n. 2; livro n. 294. Guichet numero 2; livro n. 295. Guichet n. 2; livro n. 296. Guichet n. 3; livro n. 297. Guichet n. 4; livro n. 298. Guichet n. 5; livro numero 299. Guichet n. 6; livro n. 300. Guichet n. 7; livro numero 301. Guichet n. 8.

Officio n. 2.350 do Departamento de Transportes — Processado na Directoria de Despeza sob o n. 14.439 em nome de Abel de Araujo.

O interventor Adhemar de Barros' assistem, em companhia do ministro Fernando Costa, a exhibição de um film sobre a cultura do trigo em São Paulo

Em companhia do sr. Coriolano de Góes, director do Departamento das Municipalidades de São Paulo, o interventor Adhemar de Barros esteve hontem no gabinete do ministro Fernando Costa, com o qual palestrou demoradamente.

Em seguida, s. ex. assistiu, no salão cinematographico do Serviço de Publicidade Agricola e em companhia do titular da Agricultura, e dos srs. Carlos Duarte, director geral do D. N. P. V.; Gastão de Faria, director do F. P. V.; Celso de Azevedo Marques, official de gabinete do ministro e Magarinos Torres, director da Divisão de Defesa Sanitaria Vegetal a exhibição de diversos films educativos do Ministerio da Agricultura, inclusive os que focalizo a cultura do trigo em São Paulo e a exploração das jazidas de phosphatos em Ipanema, no mesmo Estado.

O interventor de Pernambuco contra os especuladores

RECIFE, 13 (A. N.) — O interventor Agamemnon Magalhães designou o sr. Edson Fernandes, delegado da Ordem Nacional e dois outros membros, para constituirem uma commissão que verificará os stocks de materias primas e generos de primeira necessidade das casas commerciaes da cidade, afim de evitar a acção dos especuladores.

Para salvaguardar os interesses da população

IMPORTANTE DESPACHO HONTEM, DO MINISTRO FERNANDO COSTA COM O PRESIDENTE GETULIO VARGAS

No ultimo despacho que o ministro Fernando Costa teve com o presidente Getulio Vargas, foram assentadas medidas a serem postas em pratica para salvaguardar os interesses da população, quanto á alta do preço dos generos alimenticios e demais productos.

Desincumbindo-se da determinação feita, nesse sentido, pelo presidente da Republica, o titular da Agricultura levará hoje ao exame de s. ex. uma relação dos preços dos productos mantidos no paiz, antes da declaração da guerra na Europa, bem como uma exposição relativa aos stocks existentes.

Outras medidas serão estudadas, nesse despacho, com o fim de fazer frente á situação actual.

Saudavel... Economica...

Enviamos GRATIS o novo "Livro de Receitas" a quem o solicitar pelo tel. 23-2010, ou á Caixa Postal 1369, Rio, indicando o nome e endereço.

NOME

RUA

CID. EST.

COMP. CARIOCA INDUSTRIAL

Os crimes contra a economia popular

O CHEFE DE POLICIA DO RIO GRANDE DO NORTE PEDE A'S AUTORIDADES QUE EMPREGUEM O MAXIMO INTERESSE NA OBSERVANCIA DOS DISPOSITIVOS DA LEI

NATAL, 13 (A. N.) — O chefe de policia, em nota de destaque no orgão official, e attendendo á solicitação do procurador do Tribunal de Segurança Nacional, de 13 de novembro de 1938, que diz respeito aos crimes contra a Economia Popular e outro decreto-lei, de n. 431, do mesmo anno, referente á intranquillidade da familia nos processos de instigação e divulgação de noticias alarmantes e tambem a finalidade de influir nos preços dos generos, e, ainda, o art. 3º do decreto-lei numero 431, combinado com o artigo 4º da circular annexa ao decreto n. 1.561, de 2 do corrente mez, a respeito da manutenção da neutralidade do paiz em face do conflicto europeu O chefe de Policia chama a attenção das autoridades policiaes da capital e do interior, para empregarem o maximo de interesse no tocante á observancia de taes dispositivos.

NA PREFEITURA

Informa-nos a Secretaria Geral de Administração que as Cadernetas de Registo (Departamento de Pessoal) que estão sendo distribuidas ás diversas repartições municipaes deverão ser procuradas com urgencia, nas secções ou serviços que lhes dão frequencia não só pelos funccionarios effectivos como tambem pelos serventuarios contratados designados, commissionados, addidos com ou sem exercicio, e os que estejam á disposição de autoridades federaes ou municipaes.

— Pelo seu assistente militar, capitão Isolino Ulha, o prefeito fez-se representar: na sessão solenne realizada no Lyceu Literario Portuguez, commemorativa ao 71º anniversario de sua fundação; e na missa commemorativa da data natalicia do professor Alfredo Gomes, realizada na matriz da Gloria.

Matou Em Pinhal e Foi Preso 38 Annos Depois, Em Campinas

Ao praticar o delicto, o criminoso contava 11 annos de edade!

CAMPINAS, 13 (A. N.) — A policia campineira prendeu hontem José Antonio, com 49 annos de idade, empregado da Cia. Industrial de Oleos desta cidade e residente á rua Christovam Colombo, 187, que havia sido accusado de crime de morte, em Pinhal. Comparecendo perante á autoridade policial de plantão, José Antonio confessou que, em 1901, contando apenas 11 annos de edade, na fazenda S. José, situada o municipio de Pinhal, brincava no terreiro da referida propriedade agricola com outros menores, quando foi aggredido pelo preto Manoel Justino, sem motivo justificado. Nessa occasião, para defender-se da aggressão, tendo um canivete na mão, desferiu um golpe em Manoel Justino, attingindo-o no abdomen. A victima internada na Santa Casa de Misericordia da localidade, veiu a fallecer. Affirmou ao delegado de policia local ter sido instaurado inquerito na época mas, em virtude de sua transferencia daquella fazenda, nunca mais soube do seu andamento. Desta maneira depois de 38 annos da scena de sangue, é que José Antonio veiu a ser preso e agora, devidamente escoltado, seguirá para Pinhal onde a autoridade policial dali tomará as providencias requeridas pelo caso para um esclarecimento completo.

Ouçam Diariamente das 7 ás 24 horas o Jornal da Guerra da PRC8 - Radio Guanabara - 1360 kcs. em Combinação Com o DIARIO CARIOCA Serviço Radio-Telegraphico de Ultima Hora

COMMANDANTE JOSE' VELLOZO PEDERNEIRAS

✝ Paulina Leite de Carvalho Pederneiras, Helena Vellozo Pederneiras e Horacio Gomes Leite de Carvalho e familia, e os demais parentes do saudoso COMMANDANTE JOSE' VELLOZO PEDERNEIRAS convidam seus amigos para assistirem á missa de 7.º dia que farão celebrar na egreja da Candelaria (altar-mór), ás 10 horas, hoje, quinta-feira, 14 do corrente.

Antecipam seus agradecimentos.

CONSTITUIDO NA FRANÇA O GABINETE DE GUERRA

DALADIER TERA' A SEU CARGO AS PASTAS DA DEFESA NACIONAL E DAS RELAÇÕES EXTERIORES

PARIS, 13 (U. P.) — O novo gabinete de guerra é o seguinte:

Presidente do Conselho, ministro da Defesa Nacional e ministro das Relações Exteriores — sr. Edouard Daladier, do Partido Radical Socialista.

Vice-presidente do Conselho e ministro da Coordenação — sr. Camille Chautemps, do Partido Radical Socialista.

Sub-secretario das Relações Exteriores, encarregado do bloqueio — sr. Georges Pernot, da União Republicana, senador.

Sub-secretario das Relações Exteriores — sr. Champetier Deribes do Partido Independente.

Ministro da Justiça — sr. Georges Bonnet, deputado Radial Socialista.

Ministro do Interior — sr. Albert Sarraut, do Partido Radical Socialista, senador.

Ministro da Marinha — sr. Albert Campinchi, Radical Socialista.

Ministro da Aviação — sr. Guy la Chambre, Radical Socialista.

Ministro dos Armamentos — sr. Raoul Lautry.

Ministro da Marinha Mercante — sr. Alphonse Rio, Radical Socialista.

Ministro da Educação — sr. Yvon Delbos, Radical Socialista.

Ministro da Agricultura — sr. Henrique Quellle, Radical Socialista.

Ministro dos Correios e Telegraphos — sr. Jules Julien, Radical Socialista.

Ministro das Obras Publicas — sr. Anatole de Monzie, da União Republicana Democratica.

Ministro do Trabalho — sr. Charles Pomaret, da União Republicana Democratica.

Ministro das Aposentadorias e Pensões — sr. René Besse, deputado independente.

Ministro das Colonias — sr. Georges Mandel, deputado independente.

Ministro da Saude Publica — sr. Marc Rucart, deputado Radical Socialista.

Ministro do Commercio — sr. Fernand Gentin deputado Radical Socialista.

Ministro da Fazenda e da Economia Nacional — sr. Paul Reynaud, independente.

Conferencia dos paizes nordicos na capital da Dinamarca

COPENHAGUE, 13 (A. N.) — Annuncia-se officialmente que, dentro de poucos dias, reunir-se-á nesta capital uma conferencia dos paizes nordicos neutros. Informa-se que os representantes da Suecia, Noruega e Finlandia já se encontram na capital dinamarqueza.

DESPERTE A BILIS DO SEU FIGADO

Sem Calomelanos—E Saltará da Cama Disposto Para Tudo

Seu figado deve derramar, diariamente, no estomago, um litro de bilis. Se a bilis não corre livremente, os alimentos não são digeridos e apodrecem. Os gazes incham o estomago. Sobrevem a prisão de ventre. Você sente-se abatido e como que envenenado. Tudo é amargo e a vida é um martyrio.

Uma simples evacuação não tocará a causa. Nada ha como as famosas Pillulas CARTERS para o Figado, para uma acção certa. Fazem correr livremente esse litro de bilis, e você sente-se disposto para tudo. Não causam damno; são suaves e contudo são maravilhosas para fazer a bilis correr livremente. Peça as Pillulas CARTERS para o Figado. Não acceite imitações. Preço: 3$000.

A linha Siegfried é vulneravel?

ROMA, 13 (A. N.) — Ao contrario do que se poderia suppor, a imprensa italiana desfruta neste momento de consideravel liberdade de opinião nos seus commentarios sobre as operações militares dos paizes ora em franca hostilidade. Alguns jornaes, desta capital, occupando-se da offensiva das tropas franco-britannicas, na fronteira occidental, accentuam que é bem possivel que as forças alliadas possam transpor a linha Siegfried. E a proposito da propalada inatividade que se vem observando em relação ás operações militares na França, accrescentam que uma offensiva exige longa e cuidadosa preparação.

A collaboração do Canadá

OTTAWA, 13 (U. P.) — Discursando durante a breve sessão de encerramento do Parlamento, o barão Tweed Muir of Elsfiel, governador geral do Canadá, declarou:

"Ao optardes voluntariamente pela cooperação effectiva do Canadá ao lado da Inglaterra e da França, na guerra para resistir á aggressão, adoptastes uma decisão inequivoca, da forma em que um povo livre, por meio de seus representantes num Parlamento livre, se apresta para as graves emergencias da luta" e accrescentou: "Ao dar por encerrada esta sessão especial de guerra, elevo as minhas preces á santa providencia para que vele e guie esta terra, unida no esforço de fazer tudo o que está ao seu alcance para contribuir para a defesa e a preservação das liberdades humanas".

O sr. Mackenzie King tambem fez um breve discurso na Camara dos Communs, affirmando, entre outras coisas:

"E' de interesse internacional que o que se conseguiu por meio da cooperação effectiva, entre os honoraveis membros de ambas as camaras do Parlamento durante essas sessões, se mantenha com igual efficacia entre os membros de todos os partidos e grupos do Canadá no intervallo que possa mediar entre o encerramento desta sessão especial de guerra e o reatamento do periodo parlamentario. Abrigo a confiança de que emquanto durar a guerra prevalecerá em nosso paiz o mesmo espirito de cooperação que temos demonstrado."

Augmentando o nosso poderio naval

COM A PRESENÇA DO SR. PRESIDENTE GETULIO VARGAS SERÃO POSTOS AO MAR OS NAVIOS "CABEDELLO", "CARAVELLAS" E "CAMAQUAM"

O nosso governo está tratando de augmentar o nosso poderio naval, com o lançamento ao mar, no proximo dia 16, de mais tres vasos de guerra construidos no Brasil.

São elles os navios "Cabedello", "Caravellas" e "Camaquam".

Ao acto estarão presentes, além do sr. Getulio Vargas, os ministros de Estado e altas autoridades.

Não Tardará a Cair Saarbrucken

(Conclusão da 1ª pagina)

planos cuidadosamente elaborados pelo Alto Commando francez vão produzindo resultados, contra um possivel ataque de surpreza por parte dos allemães e estabelecendo sua efficacia antes de serem postos em execução, sendo que as tropas alliadas occupam posições das quaes se considera impossivel desalojal-as. As forças aereas allemãs estão cooperando com a artilharia da linha Siegfried. O communicado official desta manhã revela que a aviação franco-britannica, que, segundo se diz, tem tomado a iniciativa até hoje na frente occidental, respondeu aos ataques allemães. Dessa maneira, os raids foram alternados, e, de ambas as partes, se procurou alcançar os pontos vitaes do inimigo.

Commentario Sobre as Operações

PARIS, 13 (United Press) — As operações militares na frente occidentl parecem ter entrado em uma nova phase, precursora de vastas manobras contra determiandos pontos da linha Siegfried em vista do exito obtido pelas tropas avançadas da França em suas acções preliminares. A julgar pelos communicados francezes desta manha e de hontem, a artilharia de ambos os exercitos, e em particular a do allemão, está desempenhando um papel preponderante, o que indicaria que se iniciou a nova phase, isto é, a guerra de fortalezas depois de eliminadas pelas forças do general Gamelin as posições avançadas do grande systema de fortificações do Reich na frente que se estende do rio Mosella até os contrafortes dos Vosges ácerca do qual muitas vezes já se disse que offerece pontos vulneraveis.

E' provavel, em consequencia, que o intenso duello de artilharia seja o preludio de uma grande offensiva contra a linha Siegfried pelos formidaveis canhões da linha Maginot, logo que possam abrir uma brecha.

Entretanto, as tropas francezas, segund n ticias não officiaes, se apoderaram ás ultimas 36 h. de importantes posições estrategicas inimigas, cujos defensores eram soldados profissionaes, o que se explica apenas pela resistencia que offereceram. Deste modo, os francezes avançaram mais pelo oéste de Saarbruchen que as demais localidades da provincia do Sarre. Ademais por noticias procedentes da Hollanda a acção franceza teria sido muito mais seria porque as autoridades allemãs ordenaram que hoje se iniciasse a evacuação de Aix La Chapelle, situada muito mais ao norte, proxima da fronteira germano-belga.

Se bem que as tropas france tenham quasi completamente cercado Saarbrucken, as noticias de hontem, de que havia sido occupada, foram prematuras. A cidade, com suas oito estradas, está rodeada pela artilharia allemã e seu intenso bombardeio tem impedido até agora os francezes a sua occupação. Desde Sarlatern, passando por Volklingen e Saarbracken, até Budingem, os francezes se firmaram na margem occidental do rio Sarre, sobre suas margens norte estão agrupadas em duas posições, a saber - primeiro - na faixa de terreno com bosques t morros ao longo do rio Sarre, sbre suas margens norte e éste. A dita faixa foi recentemente fortificada com metralhadoras e meios de defesa contra tanques e minas. Essas obras foram iniciadas a uns quinze mezes, vendo-se ainda em certos pontos os tapumes de lona feitos para occultal-as segundo - A verdadeira linha Siegfried, cujas construcções foram iniciadas antes que o Sarre fosse devolvido á Allemanha.

Abrange desde Carshuha, atravessa o rio e corre ent e Saintwencel e Kunsel, detraz da provincia do Sarre, até Treves, no valle do Mosella. Segundo os technicos militares, é um systema solido, porém incompleto, embora possa resistir largo tempo.

De Treves, essa linha se dirige ao norte, sobre a fronteira da Allemanha com Luxemburgo, e descai passando por Aix La Capello até Crefeld, para proteger a Rhenania, em particular as zonas industriaes de fundição de aço, ou fabricas de munições da Westfalia e do Ruhr. De Treves, sáe outro ramal da linha Siegfried até Bernkastel, attingindo Coblenza.

Deste modo, os allemães tomaram medidas para impedir uma invasão pelo valle do Mosella, que desde tempos remotos, dá um accesso natural ao territorio do Reich para os exercitos inimigos.

Annunciou-se tambem que os francezes atacaram a leste do sector de Slerk, onde ha varios dias foi rechassado um vigoroso contra ataque allemão. Parece que as tropas do general Gamelin conquistaram varias centenas de metros de terreno ao oeste de Slerk, empregando a artilharia pesada e unidades motorizadas, que prepararam o avanço para a infantaria.

Tambem se informou que os francezes mantem intacta toda a sua frente até os Vosges e que sua artilharia cortou importantes linhas de communicações, impedindo assim a remessa de grandes reforços allemães á linha de fogo.

As forças da França continuaram a melhorar a occupação de posições favoraveis no lado allemão da fronteira, mão grado os violentos bombardeios da artilharia allemã, porém não intentou, em nenhum ponto de sua frente actual, um ataque directo á linha Siegfried.

As noticias semi-officiaes dizem que se trata sómente de operações preliminares, as quaes são effectuadas com a maior economia de vidas. Os avanços se fazem em sectores pequenos, onde, tão promptos a artilharia e os tanks preparam o terreno, a infantaria se apressa a fortificar suas posições com ninhos de metralhadoras e trincheiras de arame farpado, sendo que as posições conquistadas em todos esses avanços alcancam a onze kilometros e meio, ou menos, de profundidade.

Sabe-se por informações privadas e semi-officiaes que os allemães não reiniciaram os movimentos de tropas depois da custosa derrota que soffreram no triangulo de Merzig, porém sua tactica actual consiste em não lançar contra-ataques, emquanto as baterias da linha Siegfried bombardeiam dia e noite as zonas fronteiricas, para destruir as obras de defesa que constróem os francezes depois de cada avanço localizado.

Porém, para evitar esses bombardeios, o commando francez ataca em pontos muito separados, com o que obtem, por sua vez, impedir que os allemães concentrem tropas para oppôr ao ataque localizado, de modo que a operação fica terminada com rapidez.

Todas as acções se travam em territorio allemão e em nenhum ponto da frente de batalha os allemães pisaram o sólo francez.

Embora as noticias recebidas ha dias passados, dissessem que já estavam combatendo na frente occidental tropas britannicas, agora se sabe de fonte fidedigna que estas ainda não participaram da luta e que continuam desembarcando na França sem incidentes, como o annuncia hoje o jornal "Le Temps", o o qual declara que as tropas expedicionarias atravessam o canal da Mancha sem que os submarinos ou aviões allemães tentem impedil-o.

Por outro lado, o Estado Maior francez não disse nada acerca da intervenção dessas tropas nas operações actuaes, porém em fontes britannicas se assegurou já que haviam actuado. Informações ainda não confirmadas dizem que hoje se procedeu á evacuação methodica de Aix La Chapelle, como já se fez em Treves e Saarbrucken. Foram proporcionados meios de transportes ás pessoas edosas, enfermos e creanças, porém o resto da população teve que partir á pé, limitando-se o peso das equipagens por pessoa a uns quinze kilos, incluindo viveres para uma semana.

Aix La Chapelle havia sido utilizada até agora como primeiro hospital de campanha para os feridos da frente do Sarre, porém, agora todas as installações hospitalares foram retiradas, á medida que o exercito converte a cidade em uma praça fortificada.

O communicado francez desta manhã diz que as forças aéreas de ambos os lados desenvolveram grande actividade hoje e hontem, porém, sem especificar se houve combates aéreos ou baixas, embora seja evidente que as baterias anti-aéreas dos dois exercitos devem ter actuado com intensidade para impedir os vôos de reconhecimento e os bombardeios pelo ar.

Attribuido ao General Von Beck o Fracasso da "Guerra Relampago"

(Conclusão da 1.ª pagina)

tempo cortar as linhas de communicações e abastecimentos com a Rumania. Para conseguir o segundo objectivo, a aviação allemã está bombardeando continuamente e metralhando, as linhas ferreas e caminhos que conduzem de Lwow á fronteira rumena.

Nos dias de hontem e de hoje um dos centros de batalha onde foi mais intensa a luta, foi na bolsa a oéste de Varsovia, onde o numero de soldados polonezes se eleva a 250.000. Esta bolsa mede cento e quarenta kilometros de fundo e oitenta kilometros de largura.

NO SECTOR DE LODZ

As estações de radio polonezas e os despachos chegados por diversas vias de Varsovia a Londres, Paris e outras capitaes, informam que as tropas que se encontravam lutando encarniçadamente na bolsa, conseguiram romper a linha de resistencia das tropas allemãs que as rodeavam e que capturaram a cidade de Lodz, que os allemães haviam tomado sem disparar um só tiro, fazendo recuar os invasores até ao valle do Warta.

Desta maneira, o exercito polonez que ficou fechado na bolsa do oéste está em melhores condições de poder agir ali. Devido á sua posição estrategica, é indubitavel que os polonezes não poderão sustentar-se indefinidamente em Lodz, mas ganharam tempo para poder retirar seu exercito dessa zona, que se encontra praticamente numa armadilha.

Dizem os polonezes que seu exercito no oéste conseguiu estabelecer contacto com as forças que operam no sector de Varsovia, no qual ha esperanças destas forças poderem conseguir escapar completamente do cerco allemão.

Por sua parte, os allemãs affirmam que capturaram quatro divisões polonezas com todo seu equipamento e material de guerra, o que, na realidade, não constitue um desastre de maior importancia si se considerar a posição estrategica nesfavoravel da vasta escala das operações.

OS POLONEZES DESMENTEM

Desmentem os polonezes que a oitava divisão poloneza tenha sido isolada a oéste da capital sitiada.

O alto commando allemão, em vista do incremento verificado na resistencia poloneza, declarou que recorreria a "todos os meios possiveis" para vencel-a, o que se interpreta como uma ameaça de empregar os methodos de guerra totalitarios com o consequente bombardeio das cidades abertas.

Como confirmação desta ameaça, a estação de radio de Varsovia annunciou o seguinte: "O governo polonez chamou a attenção de todos os governos dos paizes civilizados sobre o bombardeio de cidades abertas da Polonia pela aviação allemã, declarando que estes bombardeios foram systematicamente levados a cabo sobre cidades que não têm importancia militar alguma. As cidades bombardeadas recentemente são Lukow, Sieblece, Lucks, Zamose, Janow e outras".

Em respostas ás declarações do commando allemão, o ministro das Relações Exteriores, lord Halifax, annunciou no Parlamento que si se confirmasse esse abandono das leis humanitarias da guerra, a consequencia seria uma replica semelhante por parte dos alliados. Disse que a Grã Bretanha se sentiria "livre para tomar a attitude que julgasse mais apropriada" em represalia.

Na Camara dos Communs, o primeiro ministro Chamberlain disse que como resultado da reunião realizada na França pelo Supremo Conselho de Guerra alliado, as duas potencias estavam resolvidas a "pôr fim, de uma vez por todas, á ameaça do hitlerismo".

Accrescentou o primeiro ministro que já haviam sido adoptadas medidas de grande alcance para chegar a esse fim e que os aviões britannicos já se encontravam operando em territorio francez e que a marinha britannica estava atacando com exito os submarinos allemães. Accrescentou que entre as finalidades da guerra se incluia a libertação dos tchecos do jugo allemão. Annunciou, tambem, que a Polonia resistiria com firmeza á invasão allemã.

Destituido o general Von Beck

PARIS, 13 (A. N.) — Segundo rumores correntes, nesta capital, o chefe do governo allemão acaba de destituir o coronel general von Beck do alto commando das forças que operam na Polonia, ao qual attribue a responsabilidade do fracasso da fulminante offensiva planejada pelo Estado Maior do Exercito allemão para dominar a Polonia.

O povo de Varsovia diverte-se...

BUCAREST, 13 (A. N.) — Despachos da agencia telegraphica de Varsovia informam que a artilharia anti-aerea poloneza dispersou a aviação de bombardeio inimiga, que atacou a capital 14 vezes, durante o dia de hoje. Um tank allemão foi capturado nos suburbios da capital pelos defensores da cidade, na maioria mulheres e crianças.

A estação de radio de Varsovia continúa a irradiar pela fórma costumeira.

Despachos da mesma procedencia referem que os habitantes de Varsovia divertiram-se extraordinariamente com o communicado allemão dizendo que em virtude de razões estrategicas, o exercito do Reich se retirara da cidade.

Chamberlain Affirma Que a Paz é Impossivel Sem a Derrota de Hitler

(Conclusão da 1ª pagina)

participando na intensa actuação das forças ligeiras da armada nacional.

As operações na frente franceza

Communicou a seguir, que as forças francezas iniciaram o avanço methodico na frente occidental e que as operações realizadas até agora, que têm caracter local e preliminar, obtiveram completo exito. Essas operações visam particularmente rectificar as linhas.

Annunciou que na reunião do Conselho Supremo dos Alliados, realizada hontem em territorio francez, ficou resolvido effectuar outras entrevistas quando fôr julgado necessario, afim de assegurar a mais estreita cooperação anglo-franceza no desenvolvimento da campanha.

Revelou o primeiro ministro que essa reunião foi iniciada de manhã e terminou á tarde. Não divulgou o sr. Chamberlain detalhes dos assumptos tratados nem das deliberações adoptadas, mas affirmou que as discussões contribuiram para consolidar a harmonia que existe entre a Inglaterra e a França. Quanto ás informações sobre a participação activa das forças britannicas na frente occidental, disse o primeiro ministro que "não eram estrictamente exactas" promettendo fazer "declarações quando fôr iniciada a luta se isso fôr possivel sob o ponto de vista militar. Então serão revelados o numero de esquadrilhas das Forças Reaes Aéreas, que operam no sólo francez".

A acção contra os submarinos allemães

Os applausos com que a Camara dos Communs acolheu a presença do sr. Neville Chamberlain, redobraram quando o primeiro ministro alludiu á campanha destinada a combater a acção dos submarinos germanicos. O recinto desta casa parlamentar offereceu um aspecto imponente, com suas galerias e demais dependencias totalmnte occupadas. Entre os seus membros viam-se numerosos delles trajando uniformes do Exercito, da Armada ou das forças aereas. O chefe do governo começou a falar ás 15 horas e 49 minutos.

Ao se referir á acção dos submarinos germanicos, o sr. Chamberlain disse:

"Os submarinos allemães são objecto de constantes ataques, nos quaes tem-se obtido bom exito".

Quando cessaram os applausos com que foram recebidas as suas palavras, o primeiro ministro accrescentou que haviam desapparecido virtualmente dos oceanos, desde que fôra declarado o estado de guerra, todos os navios mercantes allemães."

Referindo-se á acção de represalia que soffreu a Marinha Mercante britannica, o primeiro ministro reconheceu que essas represalias foram "severas" e explicou a seguir, que isto era de se esperar, porquanto haviam muitos navios mercantes britannicos disseminados pelos sete mares, quando reinavam certas condições de paz, emquanto que os allemães tinham já destacado, para as melhores posições estrategicas, grande numero de seus submarinos, antes de estalar a guerra."

O dominio dos mares e a fiscalização ingleza

Proseguindo em suas declarações e ao fazer outras considerações a respeito, o sr. Neville Chamberlain expressou que o abastecimento de materiaes de guerra vitaes para a Allmanha, por meio de trucs com bandeiras neutras, "ver-se-á cada vez mais limitado, em consequencia da rigida fiscalização que sobre o contrabando de guerra exerce o poder da nossa frota".

Nas suas declarações de hoje, o primeiro ministro britannico voltou a se referir ao systema inglez de comboio maritimo, a que alludira em uma sessão anteriormente realizada, declarando que o mesmo se desenvolve diariamente e cada vez com maior efficacia e que, por isso, não existem motivos para se suppôr que seja agora menos efficaz que ha vinte annos passados.

Em outro trecho de suas declarações, o sr. Chamberlain disse que nos vôos de reconhecimento realizados pelos apparelhos de bombardeio britannicos, sobre territorio allemão, conseguiu-se reunir muitas informações uteis "sobre as actividades reinantes por detrás da fronteira allemã".

Falando sobre os incansaveis esforços que realizam os dominios britannicos, o primeiro ministro disse: "Posso agora declarar a este respeito, que as medidas que adoptaram tanto no sentido bellico como no civil, são de grande alcance".

A' sua declaração sobre as causas que levaram a Grã Bretanha a empunhar as armas e a achar que esta logrou as finalidades humanitarias e democraticas visadas, o sr. Chamberlain accrescentou:

"Os objectivos que o governo de sua majestade persegue, nesta guerra, podem ser apreciados melhor si se fizer referencia aos principios que annunciou e por cuja defesa este paiz entrou na guerra. Referi-me a este respeito na mensagem que dirigi ao dr. Eduardo Benes, ex-presidente da Tchecoslovaquia, na qual lhe manifestei: "Visamos o triumpho dos principios, por cuja defesa tomamos as armas e, mediante os quaes, o povo tcheco se verá livre das dominações estrangeiras".

Terminadas as declarações do primeiro ministro, o titular da pasta dos Transportes, fez um breve uso da palavra, para responder ás perguntas que sobre os preparativos bellicos formularam varios membros, quando declarou que haviam sido dadas instrucções para que todas as fabricas de munições trabalhem o maximo possivel e que está sendo apressada a construcção de novos estabelecimentos fabris que se destinam ao mesmo fim.

Por sua vez, o Lord do sello privado, Sir Samuel Hoare, annunciou á Camara que á "British Broadcasting Corporation" fará transmissões em idioma allemão, por intermedio das quaes serão dados a conhecer os nomes dos prisioneiros, mortos e feridos allemães, uma vez estabelecida devidamente a sua identidade. Acredita-se que isso virá despertar o interesse dos radio-ouvintes allemães, meio esse que levará ao conhecimento dos mesmos as informações que lhes são occultadas por suas proprias estações emissoras.

Durante a sessão realizada pela Camara Alta, foram formuladas claras e energicas advertencias de represalias aos allemães que atacam as populações civis. Falando a esse respeito, fizeram uso da palavra o ministro das Relações Exteriores, Lord Halifax e Lord Stragle. O primeiro, ao commentar a recente declaração anglo-franceza, tendente a humanizar a guerra, para evitar, na medida do possivel, o soffrimento das populações civis, disse: á

"As restricções que o governo de sua majestade impôs ás suas proprias forças se baseam nas condições que os seus adversarios observem, com relação a uma attitude similar. No contrario, se reserva absoluta liberdade de acção para adoptar as medidas que possa considerar adequadas".

OS cimentos portland "MAUÁ" e de endurecimento rapido marca "INCOR" que superam as especificações para cimento portland no mundo inteiro, acham-se transformados neste magestoso edificio de linhas sóbrias que é o Palacio do Commercio e que significa a imponente realisação duma longa aspiração da Associação Commercial do Rio de Janeiro.

Projecto de: *SAJOUS - Architecto* ★ *Construcção de:* *DOURADO S. A.*

COMPANHIA NACIONAL DE CIMENTO PORTLAND
RIO DE JANEIRO

As Forças Aéreas dos Povos em Luta

Quaes os recursos de que dispõe, realmente, cada um dos belligerantes nesse terreno --- A situação da Inglaterra

(Reportagem da "Agencia Nacional")

Poucas eram as pessoas que acreditavam numa proxima acção por parte da Inglaterra, especialmente depois do accordo de Munich de 1938. Houve mesmo quem procurasse desmerecer as attitudes pacifistas da Grã-Bretanha, attribuindo-lhes um significado que se afastava inteiramente das verdadeiras razões que determinaram a assignatura daquelle tratado.

Se do accordo de Munich resultou a grave mutilação da Tchecoslovaquia, o que permittiu á Allemanha engrossar a sua população e adquirir novas fontes de producção, era de calcular que, mais dia menos dia, não seria mais possivel salvar a paz a troco de outras concessões ao III Reich.

Na verdade as attitudes do chamado bloco das democracias pareceram aos observadores mais atilados consequencias da sua falta de preparação bellica, sobretudo em materia de aviação. Só depois daquelle accordo a Inglaterra se decidiu a intensificar a sua producção, adoptando mesmo o systema das "Schadow factories", enormemente facilitado pelos seus inesgotaveis recursos financeiros. E' preciso contar ainda com o immenso reservatorio industrial dos seus Dominios, principalmente do Canadá, o que lhe permittirá facilmente, mesmo no decurso da guerra, triplicar a sua producção.

As experiencias da Hespanha e da China provaram que, afinal, as coisas não soffreram grande alteração depois da guerra de 1914. Talvez os processos de combate se hajam transformado, mas não foram sómente os meios de atacar que denunciaram um sensivel progresso; tambem os meios de defesa evoluiram. Salvo circumstancias excepcionaes, a chamada "guerra breve", a guerra fulminante, consiste numa continua offensiva, requerendo, por isso mesmo, uma superioridade consideravel de forças. Esse systema de luta exige, além disso, grandes reservas de munições.

Desde o inicio das actuaes hostilidades se verificou que a aviação ingleza escolheu, de preferencia, os centros productores da Allemanha para os seus "raids", procurando, deste modo, difficultar o reabastecimento dos seus exercitos. Os importantes centros industriaes do Sarre mereceram a particular attenção das forças aereas franco-britannicas, porquanto, repetimos, os seus principaes objectivos consistem em destruir os depositos de munições e as respectivas industrias de guerra.

Ninguem duvida, certamente, que os aviões das potencias em luta alcançariam, em pouco tempo, as principaes cidades de cada uma dessas nações, e que a circumstancia de não ter havido ainda qualquer acção sobre as cidades abertas mostra, claramente, os intuitos de não desejar sacrificarem as populações civis. Pelo menos, é o que se depreende através dos acontecimentos em marcha. Demais o ataque a uma cidade aberta implica, desde logo, uma revanche.

Houve quem attribuisse á Inglaterra um total de 5.000 aviões de todas as categorias, o que representa uma cifra muito importante se a reunirmos á frota franceza. Os creditos votados nos ultimos tempos para acquisição de material aereo attingiram sommas enormes, bastando dizer que de 1937 a 1938 a Grã Bretanha destinou uma verba para armamentos tres vezes superior á votada na França. Demonstrou-se que a Inglaterra tinha reconhecido os progressos da aviação sob o ponto de vista dos problemas militares, tanto mais que a prova estava feita do modo seguinte: a aviação republicana da Hespanha tinha decidido da batalha de Guadalajara e a aviação nacionalista tinha permittido a conquista das regiões bascas.

Pode-se dizer, portanto, que a Grã Bretanha possue hoje uma frota aerea de grandes proporções, tanto na qualidade como na quantidade, o que lhe permitte levar a effeito audaciosos raids ás fabricas do Ruhr, de accordo com o plano previamente organizado pelo Estado Maior.

As marcas predominantes nas forças aereas inglezas são "A. W. (Whitley Hawker) e "Fairy" (Battle), com a capacidade, respectivamente, de 335 e de 412 kilometros por hora. Trata-se de aviões de bombardeamento incorporados nos ultimos tempos, ao passo que os apparelhos de caça são Gloster "Gauntett" e Gloster "Gladiator", para 370 e 415 kilometros á hora.

Além destes, a Inglaterra possue ainda outras marcas de aviões de caça, taes como "Hawker", "Hurricane" e Supermarine "Spitfire" e tambem outros de bombardeamento: Bristol "Blenhein" e M. P. "Hampden".

E' preciso contar ainda com as acquisições feitas nos Estados Unidos, cujo numero de aviões não foi divulgado.

Convem accentuar que na Inglaterra se verifica o mesmo que nas outras potencias quanto ao segredo em que são mantidas as questões militares pelos respectivos Estados Maiores. Suppõe-se, no entanto, que a cifra apresentada de 5.000 apparelhos, de todas as categorias, deve approximar-se da verdade.

E' interessante recordar o apoio dispensado pelo actual rei da Inglaterra ao fabrico de material de aviação. Sua majestade visitou, diversas vezes, as principaes usinas da Grã-Bretanha.

Conclue-se, portanto, que as forças aereas franco-britannicas dispõem de um total de 10.000 aviões, approximadamente, não incluindo, neste numero, os apparelhos commerciaes e de recreio.

Qual será, pois, a principal actividade destes contingentes na actual guerra?

Os inglezes e francezes estão indicando as suas preferencias. Os combates na frente franco-allemã são symptomas evidentes do plano de guerra adoptado pelos exercitos alliados.

Do exposto verifica-se que, ha uns dois annos a esta parte, a Grã Bretanha não só se limitou a augmentar as suas frotas maritimas, que são immensas, mas cuidou tambem, e em grande escala, da organização intensiva das suas forças terrestres e aereas.

Falaremos, a seguir, da aviação italiana.

Roosevelt Convoca o Congresso Para o Dia 21

LUTARA' PELA REVOGAÇÃO DO EMBARGO DE ARMAS

Prevê-se uma grande batalha parlamentar cujo desfecho terá enorme repercussão na situação européa

WASHINGTON, 13 (U. P.) — O presidente Roosevelt, depois das declarações feitas por alguns senadores, que exteriorizaram seu protesto contra o plano do Presidente de fazer reformar a lei de neutralidade, por considerarem que isso poderia complicar o paiz no conflicto europeu, emittiu uma proclamação convocando o Congresso para uma sessão extraordinaria no dia 21 do corrente, evidentemente resolvido a travar uma batalha politica decisiva com os sectores isolacionistas sobre a questão da venda de armas e munições aos belligerantes europeus.

A proclamação presidencial diz assim: "Visto que o interesse publico exige que o Congresso dos Estados Unidos seja convocado para uma sessão extraordinaria ás 12 horas de quinta-feira, dia 21 de setembro de 1939, para receber as communicações que lhe tem a fazer o poder executivo.

"Eu, Franklin Roosevelt, presidente dos Estados Unidos da America, pela presente proclamo e declaro que uma occasião extraordinaria exige que o Congresso dos Estados Unidos se reuna em sessão extraordinaria no Capitolio, na cidade de Washington, na quinta-feira, 21 de setembro de 1939, ás 12 horas e convido a que tomem nota disto todas as pessoas que na data e hora indicadas gozem das faculdades para agirem como membros do corpo legislativo. Em testemunho do que firmo a presente em que fiz appôr o grande sello dos Estados Unidos."

Simultaneamente, o Presidente convidou todos os dirigentes dos diversos sectores de ambas as camaras para uma conferencia que sera celebrada no dia 20 de setembro, vespera da sessão parlamentar, e que póde exercer uma influencia decisiva nas deliberações do Congresso.

Ao que se presume, na mensagem que dirigirá ao Congresso, o presidente Roosevelt insistirá em pedir a modificação da lei de neutralidade vigente, que prohibe absolutamente a exportação de material bellico para os paizes belligerantes e solicitará a adopção do projecto conhecido pelo nome de "Cash and carry" litteralmente "Pague e leve", pelo qual se autorizaria a venda de armas e munições a todos os belligerantes sob a condição das mercadorias serem pagas á vista contra entrega nos portos estadunidenses, devendo os compradores se encarregarem do transporte maritimo. Espera-se, tambem, que, na medida do possivel, o governo procurará restringir as actividades da sessão parlamentar extraordinaria á consideração de medidas de emergencia. Independentemente do que se puder resolver na conferencia politica do Presidente com os parlamentares, póde-se antecipar que essa sessão extraordinaria do Congresso dos Estados Unidos marcará uma data historica nos annaes da politica estadunidense pela enorme transcendencia internacional do problema fundamental em discussão: a legislação da neutralidade.

Estão pendentes numerosos interesses nacionaes e estrangeiros da épica batalha parlamentar sobre a neutralidade, em que entram em jogo o prestigio do primeiro mandatario, os interesses de um poderoso sector da industria do paiz e as sympathias da massa da opinião publica contra a opposição do tenaz grupo isolacionista.

O resultado deste conflicto politico estadunidense póde ter, sem duvida, uma influencia decisiva no resultado, pelo menos sobre o ponto de vista da durabilidade do conflicto armado europeu.

Dr. José de Albuquerque

Affecções dos orgãos sexuaes do homem, venereas ou não. Perturbações funccionaes da sexualidade masculina. Diagnostico causal e tratamento da

IMPOTENCIA EM MOÇO

Rua do Rosario, 172. De 1 ás 7

Communicado da Embaixada da Grã-Bretanha

Communica-nos a Embaixada da Grã-Bretanha no Rio de Janeiro:

"Possiveis atrazos para todas as embarcações, sejam ou não de propriedade britannica, que sigam rotas susceptiveis de interceptação pelo controle de contrabando de sua majestade Britannica serão diminuidos se taes embarcações transportarem uma copia sobressalente de seus manifestos de bordo para uso das autoridades competentes. Esses atrazos tambem poderão ser diminuidos desde que as mesmas embarcações providenciem para que todos os manifestos de bordo e as respectivas duplicatas sejam dactylographados ou escriptos com toda a clareza possivel. Adverte-se a todas as pessôas interessadas que pode acarretar difficuldades e atrazos, no momento actual, a pratica de embarcar mercadorias destinadas aos paizes neutros da Europa á ordem ou sem declarar o nome do consignatario".

Os funccionarios consulares germanicos regressam ao Reich

EM BUCAREST OS EX-REPRESENTANTES DA ALLEMANHA NA POLONIA

BUCAREST, 13 (U. P.) — Em viagem para a Allemanha, chegaram a Bucarest 41 funccionarios que serviam nos consulados allemães na Polonia.

Ouvidos pelos representantes da imprensa, os referidos funccionarios queixaram-se de ter sido insultados pela população poloneza em todos os pontos por que passaram.

Dentro de alguns dias os funccionarios proseguirão viagem para Berlim.

A Situação Mundial

Resumo dos acontecimentos, organizado pela "Agencia Nacional"

Quarta-feira, 13 de setembro:- Varsovia entra no quinto dia de cerco pelas tropas allemãs. Os communicados officiaes de procedencia poloneza annunciam que a pressão inimiga diminuiu bastante, e attribuem o facto a retirada de algumas divisões para o "front" occidental. O communicado allemão assignala progressões á leste e ao sul, e diz tambem que quatorze apparelhos inimigos foram derrubados. O commando supremo do exercito polonez adeanta que o inimigo tentou uma nova investida "com pouco enthusiasmo". O exercito que defende Varsovia leva a cabo "varios ataques com exito". O mesmo commando confirma a retirada dos polonezes do sudeste da Poznania e annuncia a recaptura da cidade de Lodz. A situação dentro de Varsovia continua dramatica. Toda a população se empenha em apagar incendios e em soccorrer os moradores das casas que desabam, assim como tambem constróe barricadas e outros pontos da cidade. No norte da Polonia, o avanço allemão se dirige para Narew. Ainda sobre a situação da luta pela conquista de Varsovia, um official polonez, falando no radio declara que as tentativas dos allemães "fracassaram definitivamente".

Na frente occidental, a acção das tropas francezas obtém successos, tendo alguns destacamentos motorizados penetrado nos suburbios de Sarbuck. Registam-se combates aéreos ao longo da linha Siegfried. As forças francezas, segundo despachos que a imprensa de Paris divulga, já estão em contacto com as primeiras fortificações allemãs. O communicado official diz, apenas, que o inimigo tem reagido com a sua artilharia. O plano de ataque das forças motorizadas se desenvolveu a contento através do terreno accidentado, que circumda o rio Mosélla. As baterias da artilharia pesada propiciaram esse avanço martellando incessantemente os postos avançados do adversario. As operações se realizam methodicamente, esperando-se que com a cooperação dos reforços expedicionarios britannicos seja desfechada dentro em pouco a grande offensiva, já estudada, segundo se noticia, pelo Conselho de Guerra Franco-Britannico. A entrada nos suburbios de Saarbruck representa um grande passo para a offensiva que se tem em vista desfechar, pois aquella cidade é considerada como a chave, que abrirá para as vanguardas alliadas a linha Siegfried no flanco norte, numa extensão de 100 milhas.

O presidente Roosevelt fala sobre a situação mundial á imprensa de seu paiz, e, entre outras coisas, affirma que os Estados Unidos, fieis á doutrina de Monroe, não ficariam impassiveis ante qualquer ameaça ao Canadá por potencias estrangeiras, e que esse principio se applicava a todas as Americas, inclusive as Guyanas inglezas, francezas, hollandezas, e a outras possessões européas.

O marechal Badoglio, chefe do Estado Maior do Exercito Italiano, encontra-se nos arredores de Cassale, onde se entrega ao prazer da caça. Por isso é que se presume em Roma que o marechal Badoglio esteja em ferias. O Supremo Commando do Exercito allemão esteve reunido no Quartel General do Fuehrer, cuja localização não foi revelada. Adeanta-se, todavia, que nessa reunião resolveu-se sobre as represálias a adoptar contra as emboscados polonezas. Noticia-se tambem que o Chanceler Hitler e o marechal Goering conferenciaram a proposito da orientação a ser seguida na guerra submarina, contra o bloqueio britannico. A Belgica prohibe as exportações de generos alimenticios. O navio finlandez "Olive Bank", que bateu numa mina, sossobrou, perecendo quatorze de seus tripulantes. Vem de Amsterdam a informação de que os allemães de 47 e 48 annos, combatentes da grande guerra, estão sendo convocados. Na França forma-se o exercito de volutarios polonezes, o qual já conta com 50.000 soldados. Tres cargueiros allemães encalharam na costa norueguesa. O Duque de Windsor, que se encontra numa aldeia da Inglaterra, ali permanecerá até que lhe seja designado um posto de combatente. Cria-se no Canadá o Ministerio das Munições. Chega ao Rio, comouflado, o "Highland Chieftain", procedente de Londres. O Conselho Governamental da Conferencia Pan Americana approva o programma para a manutenção da neutralidade das nações deste hemispherio, a ser discutido na Conferencia do Panamá.

O sr. Chamberlain falará na Camara dos Communs e lê a declaração conjunta da Inglaterra e da França, na qual os dois paizes dizem que "não pode haver paz antes da ameaça do nazismo estar eliminada para sempre". O governo allemão suspende as immunidades das villas e aldeias polonezas. O presidente Roosevelt convoca o Congresso para uma sessão extraordinaria no dia 21.

A ultima informação da frente occidental considera imminente a quéda de Sarbruck.

Não existia um intestino mais preguiçoso que o meu...

ENTRETANTO, HOJE NÃO SOFFRO MAIS DE PRISÃO DE VENTRE, NEM DOR DE ESTOMAGO NEM COLICAS DE FIGADO

O sr. Aurelio Tonatti, lavrador no municipio de Ribeirão Preto, declarou que soffrendo ha mais de 4 annos de tenaz prisão de ventre que o impossibilitava de trabalhar, sarou completamente com um vidro apenas de Pilulas Aloicas.

Como este, innumeros são os attestados e cartas que diariamente recebemos de pessoas curadas. As Pilulas Aloicas contém os principios activos de plantas que corrigem as funcções intestinaes, regularizando-as. Formula laureada pela Academia da França e largamente receitada na Europa. As Pilulas Aloicas offerecem sobre todos os remedios para a prisão de ventre as seguintes vantagens: a) Não causam nauseas, nem colicas. b) Não irritam, nem viciam os intestinos. c) Eliminam os venenos do sangue. d) Estimulam suavemente a acção do figado. e) Tonificam a musculatura do conducto digestivo. f) São inoffensivas podendo ser usadas por pessoas de todas as edades. Mais de 10 milhões de vidros são consumidos annualmente em mais de 24 paizes do mundo.

O soldo das tropas do exercito e da milicia fascista vae ser augmentado

ROMA, 13 (T. O.) — A partir de 15 de setembro será augmentado o soldo das tropas do exercito e da milicia fascista, de 40 centimos para 1 lira por dia.

Regime Necessario

O mundo não se divide em compartimentos estanques. O abalo produzido pela crise européa repercutiu intensamente em todos os paizes. E nada mais natural que assim acontecesse. A economia, as finanças, o commercio exterior, emfim, a vida nacional de cada Estado, através de todas as suas actividades, sentiu os effeitos do cataclysma que se desencadeou na Europa.

Mas, se não se póde contestar essa verdade, não menos certo tambem é que algumas nações conseguiram diminuir as proporções do choque, mediante a adopção, em tempo opportuno, de medidas de defesa. Cada paiz pôz á prova o mecanismo do seu regime.

Uns funccionaram com rapidez e segurança, outros ainda se debatem na incerteza, inteiramente á mercê das forças mysteriosas do internacionalismo dissolvente. Felizmente, o Brasil se encontra no pequeno grupo dos Estados cuja constituição permitte o desenvolvimento de uma acção efficaz e rapida por parte do governo no sentido de salvaguardar a collectividade.

Dahi o exito das providencias que foram postas em pratica pelos poderes competentes. Primeiro, a neutralidade, que o povo recebeu com applausos. Depois, o controle dos elementos que poderiam arrastar a opinião publica pelo plano inclinado que leva ao desconhecido.

Realmente, o nosso regime não admitte que forças occultas procurem determinar incidentes, tão communs em taes situações, criando sérias difficuldades ás nossas relações com os outros povos. A neutralidade brasileira é um facto incontestavel.

Não houve o menor pronunciamento, mesmo individual, que viesse quebrar a unidade do pensamento do Governo e da Nação em face dos acontecimentos que empolgam o mundo.

Mas, não só no tocante á politica externa se positivou a efficiencia do Estatuto basico do Brasil. Elle se affirmou egualmente efficaz em relação ás actividades que se processam no interior do paiz.

Vimos como conseguiu o governo evitar a crise financeira, impedindo corridas aos bancos. Tambem verificamos como foi enfrentado o problema da exportação do nosso principal producto, fazendo-se o seguro com o proprio café em stock.

Mais: — os exploradores do povo, que viam a guerra como meio de enriquecimento rapido, estão enquadrados na Lei de Segurança, cujos dispositivos não permittem abusos contra os interesses da collectividade.

O regime assegura, pois, a defesa nacional, sob todos os seus multiplos aspectos. Começa por não admittir que se installe entre nós a chamada "guerra dos nervos", através da agitação publica que o capital estrangeiro procuraria fazer, á semelhança do que occorre, no momento, em muitas partes do mundo. E, successivamente, torna realidade a nossa attitude imparcial, ampara a economia interna, incrementa o commercio exterior, desenvolve a riqueza collectiva, defende as finanças, protege as classes populares contra os açambarcadores, tudo isso evidenciando a perfeição do mecanismo estatal em face da situação particular que atravessa o mundo. Não é apenas um regime forte, mas, sobretudo, um regime necessario, que se adapta admiravelmente ás contingencias da hora dramatica que vivemos.

Se não tivessemos tido o 10 de Novembro, teriamos agora, o primeiro ou mesmo o dez de Setembro. E golpe de Estado não viria tranquillamente, como acto da sabedoria politica e da visão de um estadista.

Elle seria uma consequencia logica da phase de desvairamento porque passa a humanidade, implantando-se no paiz como imperativo do instincto de conservação de cincoenta milhões de brasileiros.

TOPICOS

CONTINUA A FALTA DAGUA!

A historia que vamos contar parece nascida da imaginação de Monchausen. Mas, apesar de incrivel, nasceu mesmo de uma realidade puramente local, como poderão attestar milhares de cariocas. Apesar das chuvas torrenciaes que ha 48 horas desabam sobre a cidade, continua a falta dagua! Não só no centro, como em Botafogo, Flamengo, Gloria, Cattete, Copacabana e Meyer, em todos os bairros, emfim, as torneiras não pingam.

A população, robustecida na sua fé pela recommendação do cardeal ao clero, appellou para S. Pedro, fazendo fervorosas preces. Os céos attenderam ás supplicas do nosso povo. No entanto, nada adeantou. Continua a falta dagua! Em determinados suburbios a situação assume aspecto de verdadeira calamidade. Ainda hontem, entre as numerosas queixas que recebemos a respeito do assumpto, havia uma carta em que dizia a signataria: — "No Engenho Novo, por exemplo, existe uma rua denominada Zizi, onde seguramente ha quatro mezes não apparece uma gota dagua. As torneiras já criaram ferrugem por falta de funcção. Se não fosse a existencia de uma fonte nas immediações, onde os moradores conseguem, com sacrificio, um pouco do preciosissimo liquido para as necessidades mais urgentes, já teriam todos perecido de sêde ou victimados por qualquer epidemia".

São nesse estilo as reclamações que chegam. Ahi estão, pois, os factos, esperando as providencias dos responsaveis pelo abastecimento da população carioca.

PETROLEO

O Conselho Nacional de Petroleo completou hontem o primeiro anniversario de sua installação. Seus directores podem vangloriar-se do trabalho já realizado em tão curto espaço de tempo Tratando-se de um departamento que usa trabalhar em silencio, pode parecer que a unica realização do Conselho foi a da constatação do petroleo do Lobato, na Bahia. Isto porque, pelo vulto do acontecimento, transpirou immediatamente para o sensacionalismo dos jornaes. A verdade, porém, é que o Conselho não dormiu sobre a victoria conquistada nos arredores da capital bahiana. Depois disto fez adquirir duas sondas de grande capacidade para perfuração, afim de installal-as no Lobato e em Alagôas. Para avaliarmos a capacidade destas perfuratrizes novas, basta dizer que qualquer dellas poderá fazer em um dia perfuração egual á do Lobato, que levou sete mezes para ser aberto.

Mas estas actividades do Conselho do Petroleo apesar de relevantes, não são as unicas desenvolvidas neste anno fecundo de sua existencia. O seu presidente fez viagens pelo Brasil e pelo estrangeiro, inteirando-se desta fórma completamente de todos os angulos do difficil problema. Tudo isto sem falar na actividade puramente technica exercida pelos membros do Conselho neste curto periodo de existencia.

Um anno, portanto, de actividade productiva, este que hontem completou o Conselho Nacional do Petroleo.

Um telegramma do embaixador da Italia ao sr. J. C. de Macedo Soares

S. PAULO, 13 (A. N.) — O embaixador Macedo Soares recebeu, por occasião da sua conferencia sobre a "Carta da Escola Italiana", do Instituto Dante Alighieri, no dia 22 de agosto deste anno, o seguinte telegramma do embaixador italiano no Brasil: "Permitta-me v. ex. apresentar-lhe minhas mais vivas felicitações pela brilhantissima conferencia em que, com elevada compreensão juridica e sociologica, illustrou a carta da escola com a qual o regime fascista completou a estructura da sua legislação educacional. Desejo, outrosim, accrescentar os meus sentimentos de gratidão aos que lhe foram manifestados pelos italianos que assistiram á conferencia e que tiveram a satisfação de ouvir a narração de um episodio historico em que v. ex., defendendo a tradição de justiça e de nobreza da politica internacional do Brasil, quiz dar á Italia uma prova de fraternidade que jamais será esquecida. Queira aceitar, excellencia, os protestos da minha mais elevada consideração e de pessoal dedicação. (a) Ugo Sola, embaixador da Italia".

RENOVAÇÃO

AGAMEMNON MAGALHAES

O "Dia da Patria" é um dia de renovação. Ostentam-se nas paradas civicas, as forças de terra e mar, a juventude das escolas, o povo na expressão anonyma e gloriosa dos valores da nacionalidade.

Na America, o "Dia da Patria", "Dia da Independencia de um povo", é festejado por todas as nações das Americas unidas pelo mesmo oceano e pelos mesmos sentimentos de fraternidade e paz.

O presidente Getulio Vargas adoptou por isso, a attitude espiritual de falar nesse dia aos brasileiros e aos americanos, fixando os grandes problemas de cultura politica e de affirmação continental.

No seu discurso do dia 7 de Setembro, disse o chefe do governo nacional aos nossos irmãos da America: "Somos povos em estagio semelhante de evolução e, por isso, cumpre-nos educar, trabalhar, criar riquezas, civilização propria e cultura autonoma".

Esse conselho tem um alcance profundo. Somos filhos da cultura occidental. Vivemos voltados para ella, soffrendo a sua inquietação e fazendo nossos problemas que não são nossos. Criar, pois, pela adaptação, uma cultura que seja americana, é fechar as nossas portas aos perigos que o radio, os livros, a imprensa, as revistas, a guerra com os seus horrores e as suas grandezas, espalham pelo mundo.

Lançando as bases da defesa social e espiritual da America, começando pelo Brasil, annunciou o presidente Getulio Vargas duas grandes reformas de estructura.

Dentro de pouco tempo poremos em vigor mais duas leis de capital importancia na restauração da nossa sociedade: o Estatuto da Familia e a Lei Organica da Juventude Brasileira".

"Com ellas definirá o Estado os principios fundamentaes da organização da familia, como base da vida social, assumindo a tarefa de velar pela sua formação, desenvolvimento, segurança e honra, e mobilizará a juventude, enquadrando numa grande instituição de finalidade patriotica e educacional. As novas gerações saberão como marchar para o futuro, aprenderão o destemor na acção, a disciplina constructiva e a alegria do esforço nobre e desinteressado".

A familia é a resistencia sagrada. E' a ordem moral.

A juventude, as gerações que surgem deante de um mundo tão cheio de contradicções e desordens culturaes, constituirão a frente de defesa e de marcha, o futuro certo, a garantia da ordem interna, da approximação de todas as nações da America.

Em visita aos Estados de Minas e São Paulo

A DELEGAÇAO MILITAR ARGENTINA DEIXARA' HOJE O RIO DE JANEIRO — AS DESPEDIDAS NO SALAO NOBRE DO MINISTERIO DA GUERRA — FALARA' O GENERAL GOES MONTEIRO EM NOME DO EXERCITO BRASILEIRO — O PROGRAMMA DE HOMENAGENS ORGANIZADO PELO GOVERNADOR BENEDICTO VALLADARES E COMMANDO DA 4ª REGIAO MILITAR — NOTAS

A Delegação Militar Argentina, chefiada pelo general Guillerme Mohr, que desde o dia 5 do corrente se encontra nesta capital, onde veiu assistir ás solennidades commemorativas da nossa Independencia, deixa hoje esta cidade com destino ao Estado de Minas Geraes afim de visital-o a convite do governador, sr. Benedicto Valladares e do commandante da 4ª Região Militar, general Christovão Barcellos.

A's 10 horas de hoje, a Delegação se despedirá do ministro da Guerra e dos generaes que presentemente se encontram nesta capital. Essa despedida que se dará no salão nobre do Ministerio da Guerra se revestirá de solennidade, devendo falar nessa occasião o general Góes Monteiro, chefe do Estado Maior do Exercito. Ao general Mohr, em nome do Exercito brasileiro, será entregue uma artistica e custosa taça de prata, denominada "General Osorio", afim de ser disputada em Campeonato de Tiro entre unidades de tropa do Exercito de San Martin.

A PARTIDA PARA MINAS GERAES

A partida da Delegação que vae directamente a Bello Horizonte está marcada para as 17 horas de hoje, na Estação D. Pedro II, da E. F. C. B., devendo comparecer ao mesmo o titular da pasta da Guerra, todos os nossos generaes e altas patentes militares.

COMO SERA' RECEBIDA EM MINAS A DELEGAÇÃO

O general Guillerme Hohr e seus illustres companheiros de Delegação serão recebidos carinhosamente em Bello Horizonte pelo povo e altas autoridades civis e militares. O programma de recepção organizado pelo commandante da 4ª Região Militar e governador do Estado é o seguinte: Dia 15 — Chegada ás 9 horas. Visita ao governador do Estado, ás 11 horas. Almoço offerecido pela guarnição federal de Bello Horizonte, na Feira Permanente de Amostras, ás 12.30 horas. Visita ao 10º R. I., ás 14 horas. Visita á Força Publica do Estado, no quartel do 5º B. C. M., ás 15.30 horas. Visita á Feira Permanente de Amostras, ás 19 horas. Banquete na Feira Permanente de Amostras, offerecido pelo governador do Estado, ás 21 horas. Em seguida, visita ao Estadio "Benedicto Valladares". Dia 16 — Visita á Companhia Siderurgica Belgo-Mineira e á Mina de Ouro Velho, pela manhã, onde lhes será offerecido um almoço. Visita á Penitenciaria de Neves, á tarde. Baile no Automovel Club offerecido pelo governador do Estado, ás 22 horas. Dia 17 — Visita ao Minas Tennis Club, ás 9 horas. Visita ao Country Club, onde se realizará um almoço ao ar livre, ás 11 horas. Em seguida passeio pela cidade. Regresso ás 18 horas.

No dia 18, a Delegação chegará a São Paulo, sendo tambem recebida com as maiores provas de apreço e carinho pelo povo e altas autoridades civis e militares do grande Estado bandeirante.

O GENERAL NEWTON CAVALCANTI ACOMPANHARA' A DELEGAÇAO

O general Newton Cavalcanti, de accordo com o programma de recepção organizado pelo Ministerio da Guerra, acompanhará a Delegação argentina a Minas Geraes e S. Paulo, apresentando-lhe em Santos as despedidas do Exercito Brasileiro, em nome do ministro da Guerra. O general Newton far-se-á acompanhar do seu ajudante de ordens, capitão Ibsen Lopes de Castro.

BANQUETE DOS MINISTROS DA GUERRA E DA MARINHA

Os ministros da Guerra e da Marinha e exmas. senhoras offereceram hontem, á noite, um banquete á Delegação Militar Argentina, tendo ao mesmo comparecido além de todos os illustres membros da Delegação, os generaes presentemente nesta capital e innumeras outras altas patentes.

UNIFORME PARA A CERIMONIA DA DESPEDIDA DA DELEGAÇÃO

Para a cerimonia de hoje, ás 10 horas, no salão nobre do Ministerio da Guerra, o uniforme é o seguinte: cinza, calça, armados, com condecorações.

ACTOS DO GOVERNO

O presidente da Republica assignou os seguintes decretos:

NA PASTA DA JUSTIÇA

Concedendo aposentadoria: ao escrivão Aristides Vieira de Rezende e ao guarda-civil João Antonio da Silveira Junior; bem como a Lydia Duarte Ribeiro, no cargo de estatistico.

Reformando o aspirante a official do Corpo de Bombeiros desta capital Olavo de Moraes.

Exonerando Pedro da Silva Mendes do cargo de juiz substituto, em disponibilidade da extincta Justiça Federal na secção do Piauhy.

Indultando do resto da pena a que foram condemnados, os sentenciados Vadi Kaiat, pelo juizo de direito da 5ª vara criminal desta capital; e Cerino Fernandes Monteiro, pelo Tribunal do Jury, tambem desta capital.

Concedendo naturalização: a Anna de Jesus Lopes, Daniel Eugenio, Carlos do Nascimento Mem, José Duarte Moreira Oscar Antunes Ferreira, Avelino Luiz das Neves, José da Silva Gonçalves, Arthur Augusto de Oliveira, naturaes de Portugal; e Florina Maria Izabel Rossi de Carvalho, natural da Italia; Sophy Campbell, natural da Inglaterra; Paschoal de Jesus Lopes e Manoel Perez, naturaes da Hespanha; Ludovico Victor Slomina, natural da Polonia; Konrad Ewald Janchen, natural da Allemanha; e Elza Bokor, natural da Hungria.

Declarando a perda dos direitos politicos de cidadão brasileiro, por parte de José Maria Quintão Rivelli, alumno do Seminario Maior São José pela isenção do serviço militar obtida por motivo de convicção religiosa.

NA PASTA DA EDUCAÇÃO

Nomeando: o dr. José Martinho da Rocha, professor cathedratico da cadeira de clinica pediatrica medica e hygiene infantil da Faculdade de Medicina da Universidade do Brasil; o dr. Helion de Menezes Povoa para o cargo de professor cathedratico da cadeira de pathologia geral da referida Faculdade da mesma Universidade; e Nino Marsiaj, como substituto, para professor cathedratico da 3ª cadeira de clinica medica da Faculdade de Medicina de Porto Alegre; bem como na carreira de servente. Fernando Pinto Ferreira e João de Britto Machado, do quadro I.

Designando Yolanda de Castro Falcão, interinamente, e em commissão, inspector de estabelecimentos de ensino secundario em São Paulo.

Concedendo aposentadoria ao mecanico Arthur de Castro Almeida e ao roupeiro Amancio Pedro do Nascimento.

Concedendo exoneração a José Maria de Almeida Cruz, da carreira de servente, por haver aceitado outro cargo publico.

Dispensando o dr. Lauro de Almeida Sodré das funcções de inspector da Faculdade de Medicina do Pará, por haver aceitado outra funcção publica.

Exonerando: o dr. Luiz Amadeu Capriliano, de professor cathedratico da cadeira de pathologia geral da Faculdade de Medicina da Universidade do Brasil; o dr. Carlos Florencio de Abreu e Silva, de professor cathedratico da cadeira de clinica pediatrica medica e hygiene infantil da Faculdade de Medicina da referida Universidade, que exerciam interinamente; o dr. Helion de Menezes Povoa, da carreira de technico de laboratorio, por ter aceitado outro cargo; o dr. José Martinho da Rocha, da carreira de medico sanitarista, por ter aceitado outra funcção publica; e Nino Marsiaj, de assistente em commissão, da Faculdade de Medicina de Porto Alegre, tambem por ter sido nomeado para outro cargo.

Decretos-leis assignados

Foi assignado decreto-lei pelo presidente da Republica approvando as medidas contidas nas recommendações adoptadas pela Commissão Permanente Aduaneira em sua reunião realizada nesta capital, de 5 a 12 de julho do corrente anno, constantes do texto que acompanha este decreto-lei; ficando o Ministerio da Fazenda autorizado a proceder ao estudo e organização dos ante-projectos e disposições de que cogitam as recommendações segunda a setima da referida Commissão, bem como a expedir as necessarias instrucções para a perfeita execução das demais suggeridas; tendo em vista o que propoz, na sua primeira reunião de 5 a 12 de julho, a Commissão Permanente Aduaneira instituida pelo inciso 1º da decisa conclusão da Conferencia de Ministros da Fazenda, de Montevidéo, realizada a 3 de fevereiro de 1939.

— O presidente da Republica assignou o seguinte decreto-lei, modificando o numero IV do art. 2º do decreto-lei n. 66, de 14 de dezembro de 1937, nos seguintes termos: O presidente da Republica usando das attribuições que lhe confere o art. 180 da Constituição Federal, e considerando que o art. 165 da Constituição Federal, mesmo dentro da faixa de 150 kilometros ao longo das fronteiras, não exclue de todo o capital e o braço estrangeiros, exigindo, apenas, que nas industrias situadas no interior da referida faixa predominam os capitaes e trabalhadores de origem nacional; considerando que, pelo art. 143, independendo autorização o aproveitamento das quédas dagua já utilizadas industrialmente na data do decreto da Constituição Federal, assim como nas mesmas considerações, a exploração das minas em lavra, ainda que transitoriamente suspensa; considerando que, em vista do disposto no art. 144 da Constituição Federal, a lei deverá regular a nacionalização progressiva das minas, jazidas mineraes e quédas dagua ou outras fontes de energia, assim como as industrias consideradas basicas ou essenciaes á defesa economica militar da Nação; considerando que o numero IV do art. 2º do decreto-lei n. 66, de 14 de dezembro de 1937, excede os textos constitucionaes, decreta:

IV — As autorizações só poderão ser concedidas a brasileiros, ou empresas constituidas por accionistas brasileiros, reservado ao proprietario, quando brasileiro, preferencia na exploração ou participação nos lucros.

§ 1º — As empresas, para fins de mineração, serão constituidas por accionistas brasileiros ou pessoas juridicas brasileiras, comtanto que os socios ou accionistas destas ultimas sejam brasileiros.

§ 2º — Poderão ser socios das empresas, para fins de mineração, os brasileiros casados com estrangeiras, ou brasileiras casadas com estrangeiros, mesmo no regime de communhão de bens; no caso, porém, de transmissão inter-vivos, ou de "causa-mortis", por fallecimento de qualquer dos conjuges, só é permittida a successão a brasileiros natos.

§ 3º — Na falta de herdeiro, ou legatario, que seja brasileiro nato, o espolio deverá promover, judicial ou extra-judicialmente, a transferencia do seu titulo social a terceiro, que tenha essa qualidade.

§ 4º — As cessões e transferencias sómente se effectuarão mediante a apresentação, ás sociedades, da prova de nacionalidade pelos respectivos cessionarios. As empresas, que effectuarem transferencias sem essa prova de nacionalidade, perderão, "ipso-facto", todo e qualquer direito a autorizações, ou concessões que lhes houverem sido feitas pelos poderes competentes para a realização de seus fins.

§ 5º — Ainda que o proprietario estrangeiro não possa exercer por si os direitos de pesquisa e lavra, é valida a cessão que elle fizer desses direitos á pessoa physica ou juridica, a quem não falte capacidade legal para o seu exercicio.

Revogam-se as disposições em contrario.

Rio de Janeiro, 13 de setembro de 1939, 118º da Independencia e 51º da Republica.

A Conferencia Pan-Americana de Neutralidade

WSHINGTON, 13 (U. P.) — O Departamento de Estado decidiu iniciar no dia 23 do corrente a Conferencia Pan-Americana de Neutralidade, porque essa data é a mais conveniente para a maioria dos delegados.

A DELEGAÇÃO DO BRASIL A' CONFERENCIA DO PANAMA'

Foram nomeados para a delegação do Brasil á Conferencia dos Estados americanos a reunir-se no fim deste mez na Republica do Panamá: embaixador Carlos Martins Pereira de Souza, chefe; ministro Góes Monteiro, delegado; Abelardo Bueno do Prado e Jacome Berenguer Cesar, assessores; Fernando Sabola de Medeiros e Hugo Gouthier, secretarios.

A Delegação do Brasil estará no Panamá no dia da abertura dos trabalhos da Conferencia.

O PONTO DE VISTA DA ARGENTINA

BUENOS AIRES, 13 (U. P.) — A Chancellaria deu á publicidade um communicado no qual define a posição do Governo argentino ante a Conferencia do Panamá.

O ponto de vista argentino é favoravel á discussão de materias juridicas e economicas, unicamente com estricta exclusão do que se referir a empreendimentos politicos ou militares.

Esse communicado official, feito nas vesperas da partida da delegação argentina, proclama tambem que a Argentina empreenderá todos os seus esforços para adaptar as suas conveniencias com o que diz respeito á intervenção dos belligerantes no commercio dos paizes neutros e com as medidas discricionarias adoptadas pelas nações em guerra em relação com tal commercio.

Ainda que o communicado não especifique, acredita-se que essa ultima indicação foi motivada pela recente classificação dos artigos alimenticios, pelo Governo britannico, como contrabando condicional.

Fica revelada assim a insistencia da Argentina em seu direito de commerciar com os belligerantes em grãos, carnes e outros productos de seu grande parque agricola, apesar da advertencia britannica de que taes productos estão sujeitos a ser apprehendidos em transito.

Emquanto o Touro Ferdinando cheira as flores, Lupe Velez faz das suas...

O Touro Ferdinando que amanhã estará na téla do Rex que exhibirá o film "De Cabellinho nas Ventas"

Deixemos de lado as intenções politicas que o mundo quer dar ao Touro Ferdinando, e vamos encaral-o apenas como um touro pacifico, um touro que appareceu para distrair o publico, um touro que prefere cheirar as flores a arremetter contra as lanças afiadas "del torero"... Ferdinando é assim mesmo; quer que o deixem em paz, quer sentir tranquillo o aroma incomparavel das flores... Mas, imaginem que foram collocal-o no mesmo programma em que apparece Lupe Velez! Sim senhores! Emquanto o Ferdinando dá uma lição de calma e tranquillidade, Lupe arremette contra os nervos do espectador, provocando-o e fazendo-o rir... "De cabellinho nas ventas" é o titulo, aliás, apropriado para a ex-esposa de Tarzan, da comedia que a RKO Radio apresentará a partir de amanhã na téla do Rex, juntamente com o ultimo e como sempre sensacional desenho de Walt Disney, "O Touro Ferdinando"... E ahi está o que o Rex offerece a partir de amanhã: um programma alegre onde o Touro Ferdinando cheira as flores e Lupe Celez faz das suas...

Grace Moore vae voltar ás telas cariocas, 2.ª feira proxima, no seu primeiro film francez "Luisa"!

Grace Moore numa scena do film "Luiza" que será estreado no Plaza e no Pathé Palacio segunda-feira proxima

Ha muito que a voz e a imagem de Grace Moore andavam ausentes das télas cariocas. E' que o "rouxinol americano" tomara-se de amores pela França e estava interpretando, sob a direcção de Abel Gance, o principal papel da opera "Louise" de Gustave Charpentier. Acontecimento digno de nota em face da obstinada resistencia do compositor em permittir a adaptação cinematographica da sua peça lyrica onde vibra, em todas as pautas, alma ardente de Paris! Mas diante do encanto e do talento de Grace Moore, Gustave teve de capitular... Era bem a heroina saida da sua imaginação, a apaixonada filha de Paris, a costureira que não podendo resistir ao appello do amor, abandonou o lar para viver a vida extasiante e bohemia de Montmarte... Além disso a voz de Grace, com as suas inflexões impregnadas de ternura, se prestava admiravelmente para gravar no celluloide as sublimes arias da opera. E assim surgiu "Luisa", um film que arrebata pela sua parte musical e deslumbra pelo seu perfeito rythmo cinematographico!

"Luisa" que conta no seu elenco com Georges Thill — tenor bem conhecido no Brasil, e André Pernet — um dos maiores barytonos da Europa, será estreado segunda-feira nos cinemas Plaza e Pathé Palacio.

"Convite á felicidade", um romance enternecedor

Segunda feira proxima o São Luiz vae pôr em cartaz "Convite á Felicidade", uma super-producção, interpretada por Irene Dunne e Fred Mac Murray

Secundados por um esplendido "cast" que comprehende os nomes de Charlie Ruggles, William Collier Sr., Marion Martin e Billy Cook, veremos na proxima segunda feira no São Luiz, para gaudio dos nossos olhos, Irene Dunne e Fred Mac Murray interpretando os papeis principaes de "Convite á Felicidade", um romance enternecedor que nos conduz a um mundo de sonhos e venturas.

Relata esse film dirigido por Wesley Ruggles, a dramatica historia de dois jovens que havendo se casado por amor, não tardam em buscar no divorcio um lenitivo para as multiplas incompreensões, surgidas entre ambos, o que vem cobrir com uma nuvem de tristeza uma felicidade que parecia immorredoura.

"Convite á Felicidade", que começa num ambiente de franca alegria passa depois ao drama mais intenso e termina de modo tão agradavel como emocionante, enchendo nossos corações de alegria pela felicidade que volta a reinar na existencia do casal.

Ao lado de Irene Dunne e Fred Mac Murray apparecem no elenco, como dissemos acima, alguns dos melhores artistas da Paramount, todos elles muito bem moldados ás personagens que lhes foram dadas representar.

CARTAZ DO DIA

SÃO LUIZ — "Juarez" (Warner) com Paul Muni e Bette Davis. Horario: 1.00 — 3.20 — 5.40 — 8.40 e 10.20 horas.

PLAZA — "Cabido do Céo" (Universal) com Mischa Auer e Joan Blondell. Horario: 2 — 4 — 6 — 8 e 10 horas.

METRO — "Honolulu" (Metro Goldwyn) com Eleanor Powell. — Horario: 12 dia — 2 — 4 — 6 — 8 e 10 horas.

PALACIO — "Segura este Gorilla" (Fox Film) com os irmãos Rita e Annita Louise. — Horario: 2 — 4 — 6 — 8 e 10 horas.

ODEON — "Aldeia da Roupa Branca" (Tobis Portuguesa) com Beatriz Costa. — Horario: 2 — 3.40 — 5.20 — 7.00 — 8.40 e 10.20 horas.

IMPERIO — "Morro dos Ventos Uivantes" (United) com Merle Oberon. — Horario: 2 — 4 — 6 — 8 e 10 horas.

GLORIA — "Sessenta annos de Glorias" (R. K. O.) com Anna Neagle. — Horario: 2 — 4 — 6 — 8 e 10 horas.

PATHE' PALACIO — "Peccadoras de Tunis" (Art-Films) com Viviane Romance. — Horario: 2 — 4 — 6 — 8 e 10 horas.

REX — "A' Caça de Escandalos" (Metro) com Ann Morriss e Denis O'Keefe. — Horario: 2 — 3.40 — 5.20 — 7.00 — 8.40 e 10.20 horas.

BROADWAY — "Robin Hood" (Warner) com Errol Flyn e Olivia de Havilland. — Horario: 2 — 4 — 6 — 8 e 10 horas.

RIO — "Dom Bosco" (Internacional Films) — Horario: 2 — 4 — 6 — 8 e 10 horas.

CINEAC TRIANON — "Jornaes", "Imprensa Animada Cinenec" e "Desenhos de Walt Disney".

CENTRO

MODERNO — "A Princezinha" e "Amor e Tradição".

PARISIENSE — "Paraiso Infernal" e "Os Navaes em Acção".

OPERA — "Cães das Sombras" e "Deixae-nos Viver".

METROPOLE — "O Amor de um Espia" e "Mr. Moto Chega a Tempo".

PATHE' — "Gibraltar".

POPULAR — "Alibi Nupcial", "Rosa do Deserto" e "3 Meninas Endiabradas".

PRIMOR — "Paraiso Infernal" e "Romance na Floresta".

PARIS — "Brigada Selvagem" e "Os Bambas na Alta Sociedade".

S. JOSE' — "Victoria Amarga".

IRIS — "O Rei do Bairro Chinez" e "Estrellas da Sorte".

IDEAL — "Mulher contra Mulher" e "Espertalhão de Marca Maior".

MEM DE SA' — "Hotel Imperial" e "Amigo dos Amigos".

LAPA — "Anoitecia em Vienna" e "O Duque de West Point".

BAIRROS

POLYTHEAMA — "O Rei do Bairro Chinez" e "Dinheiro a Jorro".

GUANABARA — "Charlie Chan em Honolulu" e Galopando para a Justiça".

ROXI — "Victoria Amarga".

PIRAJA' — "Uma Cidade que Surge".

IPANEMA — "Casando com minha Noiva" e "Vendo a China".

RITZ — "Brigada Selvagem" e "Deixae-nos Viver".

VARIETE' — Londres-Nova-York sem Escalas" e "O Valente da 10ª Avenida".

AMERICANO — "Saratoga" e "Barreiras de Fogo".

RIO BRANCO — "Pioneiros do Far.West" e "Artistas em Folia".

CENTENARIO — "Promessa Cumprida" e "Barreiras de Fogo".

BANDEIRA — "Tres Valsas" e "Perfume Delator".

AVENIDA — "Canção de Amor".

AMERICA — "O Joven Dr. Kildare".

CATUMBY — "Por conta do Bonifacio" e "Ruas da Cidade".

BRASIL — "Os Desherdados" e "Sangue Irlandez".

GUARANY — "A Severa".

APPOLO — "Contra a Lei" e "Amigo dos Amigos".

S. CHRISTOVÃO — "Charlie Chan em Honolulu" e "Zenobia".

JOVIAL — "Terra dos Deuses" e "Sombras da Noite".

TIJUCA — "Zenobia" e "Estrellas da Sorte".

VILLA ISABEL — "Nascido para Casar" e "Desculpe a nossa Ousadia".

VELO — "Uma Cidade que Surge".

EDISON — "Minha Irmã de Criação" e "Caçando um Homem".

HELIOS — "A Princesinha".

GRAJAHU — "Mulheres sem Homens".

HADDOCK LOBO — "Ao Norte de Shanghai" e "O ex-Presidente".

MARACANÃ — "Mulheres sem Homens" e "As Aventuras de Lili".

FLUMINENSE — "Meia-Noite" e "Espertalhão de Marca Maior".

SUBURBIOS (CENTRAL)

MASCOTTE — "Cães das Sombras" e "O Valente da 10ª Avenida".

MEYER — "A Borrasca" e "O Rancho Grande".

PARA TODOS — "Harakiri".

BEIJA-FLOR — "Esposa, Marido e Amiga" e "Mr. Moto Chega á Tempo".

QUINTINO — "Namoro Mascarado" e "Os Destemidos".

PIEDADE — "Nolvado á Moderna" e "Sangue Irlandez".

COLYSEU — "Harakiri" e "Meu Filho é um Criminoso".

ALPHA — "Se eu Fôra Rei" e "Lobos da Fronteira".

MODELO — "Perfume Delator" e "Estrella do Arizona".

MADUREIRA — "Canção de Amor".

MODERNO — "Football em Familia" e "Moleque de Circo".

REALENGO — "Segura esta Mulher".

IMPERIAL — "Nancy tem 3 Amores" e "Roubando o Banco".

CAMPO GRANDE — "Caim e Mabel" e "Legião do Arizona".

SUBURBIOS (LEOPOLDINA)

ROSARIO — "Katia".

PARAISO — "A Borrasca" e "Sete Bofetadas".

ORIENTE — "Romance do Sul" e "Corrida do Triumpho".

PENHA — "O Segredo dos Jurados" e "Desbravando Caminhos".

Santa Cecilia — "Amor no Carcere" e "Abnegação".

BRAZ DE PINNA — "O Amor encontra Andy Hardy" e "Eu sou do Circo".

"STANDARD" ESSO REVENDEDOR

Hoje, para garantia do automobilista ESSO é o emblema de QUALIDADE E ECONOMIA

Outrora, bastava que o portador do anel real o exhibisse, para se desfazerem todas as difficuldades; elle representava a autoridade e a garantia do rei. Assim, hoje, para os automobilistas, *Esso* é o emblema que symboliza segurança. Atraz delle se encontra a garantia de uma organização universal, cujos productos são reconhecidos, em 52 nações, como os primeiros em qualidade. Embaixo do oval *Esso* — azul, branco e vermelho — se vendem Essolube, o oleo que proporciona maxima protecção e minimo consumo; Essolene, a gazolina de maior kilometragem; as graxas Essoleum, que garantem lubrificação perfeita, e outros productos e accessorios da mais alta qualidade. Reabasteça seu carro, nos Postos, Garages e Revendedores que ostentam a placa *Esso*.

Elles lhe offerecerão esmerado serviço e productos que lhe trarão economia.

6 razões para se reabastecer onde vir o emblema ESSO

ESSOLENE - A gazolina de maior potencia e kilometragem. Economia de tempo e de dinheiro.

ESSOLUBE - O lubrificante que proporciona maxima protecção e minimo consumo; dupla economia!

ESSOLEUM - As graxas que asseguram lubrificação perfeita. Usadas regularmente, mantêm o automovel silencioso e confortavel.

PNEU ATLAS - O Titan dos pneus! Tres vezes vantajoso: maior segurança, maior conforto, maior durabilidade.

BATERIAS ATLAS - Super potentes, proporcionam grande duração. Dotadas de placas extra, offerecem capacidade de reserva.

SERVIÇO - Agua e ar graciosamente. Serviço esmerado e cortez. Pessoal competente. Engraxamento em muitos postos.

STANDARD OIL COMPANY OF BRAZIL

Preferiram Recife...

BELÉM, 13 (A. N.) — Vinte tripulantes do vapor tanque "Socony" tinha desembarcado receiosos de torpedamento, resolveram proseguir viagem no mesmo navio até Recife, onde acharão melhor facilidade para decidir a sua situação.

Amanhã o "Metro" terá novo cartaz para agradar a todos: um romance de "Tres Horas de Amor" ao lado de vinte minutos de Laurel & Hardy... — Hoje, ultimas exhibições do film que é uma festa: "Honolulu" — Já se fala em "Serenata na Broadway", de Jeanette MacDonald

A Metro deu uma "turma" excellente a "Tres Horas de Amôr", para acompanhar Franciska Gaal e Franchot Tone no desempenho desse film que estará amanhã no Metro

Amanhã — já amanhã, sim — porque hoje o Metro realizará as ultimas exhibições do feliz "Honolulu", o film que é uma festa, e que agora poderá ser chamado perfeitamente "o film de que todo o mundo gostou". — amanhã, diziamos, o Metro estará mudando de cartaz, para apresentar outro programma sympathico, jovial, captivante: "Tres Horas de Amor", com a graça sempre amavel de Franciska Gaal, interessantissima num papel bem do seu feitio e Franchot Tone, além de outros "players" de valor, como Walter Connolly e Rita Kohnson, que por signal está agora no Metro, pois é um dos elementos de "Honolulu". Mas o complemento de "Tres Horas de Amor", tambem é digno de nota, por isso que nos dá Laurel e Hardy em "Saiu Cinza!", uma pequena comedia.

Após "Tres Horas de Amor", o que importa em dizer, bem provavelmente de hoje a oito dias, o Metro estará apresentando Jeanette Mac Donald em "Serenata na Broadway", uma superior realização do genero musical, um espectaculo muitissimo proprio e precioso, podemos dizer, para quantos amem a musica, que através do bonito e romantico film se faz ouvir através de interpretação de todo excepcional...

Mas antes cuidemos da estréa de amanhã do Metro, pois, será um programma jovial, captivante, para agradar a todos.

A semanal da Sociedade Nacional de Agricultura

Na semanal da Directoria da Sociedade Nacional de Agricultura, que se realizará hoje as 17 horas, o sr. Mario Vilhena fará uma interessante palestra sobre a sericicultura no Estado do Espirito Santo.

Serão, tambem, nessa mesma reunião, distribuidos os certificados aos alumnos da Escola de Horticultura Wenceslau Bello que concluiram o Curso de Reproducção de Plantas.

As sessões semanaes da Sociedade Nacional de Agricultura, ao Largo de São Francisco de Paula, nº 3, 2º andar, são publicas.

Tachygraphos obtêm bons empregos

CURSO PRATICO E EFFICIENTE: Rua 1.º de Março n. 6, 3.º andar, sala 4 (Edificio do Paço)

A mais estranha, a mais forte e a mais emocionante historia que o cinema nos deu nesta temporada : "Cinco devem viver" !

Os personagens de "Cinco devem viver" [illegible] que o Palacio vae exhibir segunda-feira

Entre os films que esta temporada já nos deu, nenhum talvez seja tão estranho, tão forte e tão emocionante como esse que o Palacio apresentara a partir de segunda-feira.

"Cinco devem viver", estamos certos, arrastará ao Palacio Theatro o publico que já está farto dos romances "assucarados", e esse publico acompanhará com crescente emoção a tragedia que se desenrolará na téla...

Um "cast" homogeneo, constituido de artistas de valor, e uma direcção segura, fazem de "Cinco devem viver" uma das mais perfeitas realizações, no genero. John Farrow foi quem dirigiu essa pellicula da RKO Radio "estrellada" por Chester Morris, Joseph Calleia Kent Taylor, Lucille Ball, Wendy Barrie, C. Aubrey Smith, Patrick Knowles, John Carradine, Allen Jenskin, Elisabeth Risdon, Casey Johnson e Dick Hogan.

Mlle. Docteur a mais famosa espiã da grande guerra

Photographia original de Anne Marie Lesser, durante a grande guerra, como espiã em que viveu com o nome de Mlle. Docteur

Em março de 1938, os jornaes de Berlim annunciavam, laconicamente, o internamento, numa casa de saude, de uma mulher que, durante a grande guerra, prestára relevantes serviços a sua patria.

Anniquillada pela morphina e pela cocaina, como um farrapo humano, a mysteriosa mulher, cujo nome os jornaes silenciavam, aguarda a morte embrutecida pelos toxicos.

Essa mulher que chefiou o Centro da Espionagem, installado em Antuerpia, o enigma de Herr Mathesius, o enigmatico director do Serviço Secreto. Os francezes, no desconhecimento do seu verdadeiro nome, chamavam-na "Melle. Docteur", devido a um dos disfarces predilectos da espiã, que era o de estudante, com uns grandes oculos de aro de tartaruga e uma pasta com desenhos.

Nicolai, outro chefe da espionagem allemã, no seu livro "Forças Occultas", referiu-se a Melle. Docteur, escrevendo: "Devemos notar que no Serviço de Informações, um official de cavallaria de origem nobre e uma mulher de caracter extraordinario conseguem facilmente dirigirem os agentes mais insubmissos".

O film "Melle. Docteur", a grande espião, que o Broadway Programma apresentará na proxima segunda-feira, na cinelandia, recompõe os traços principaes da vida aventurosa dessa mulher, numa realização de Pabst, com a interpretação de Viviane Romance, Dita Parlo, Pierre Branchar e Pierre Fresnay.

Trata-se de uma grande e espectacular producção, revivendo episodios verdadeiramente inéditos da espionagem durante a grande guerra.

Brasil Kennel Club

INADIAVEL A EXPOSIÇÃO DE 17 DE SETEMBRO

A directoria do B. K. C. communica aos interessados e ao publico em geral que fará realizar sua exposição no Parque da Producção Animal, á Avenida Maracanã, domingo, dia 17 do corrente.

Para melhor esclarecer aos interessados, o recinto que será levado a effeito o certamen de 1939 é local abrigado com todas as disposições hygienicas apropriadas para este fim, nada impedindo contratempo algum.

A nota surpreendente desta parada de belleza canina está interessando vivamente aos criadores e aos afeiçoados deste sport. Em rapida demonstração, damos a relação de alguns cães dignos do nosso registo: Tercor Red Prince, de propriedade da sra. Mario de Oliveira; 10 exemplares Dinamarquezes, de propriedade do sr. Carlos Gonçalves; 2 rarissimos Cooker Spaniel, pertencentes ao consul Silver F. Bartholdy; um lindo Bull Dog inglez, de nome Rex, de propriedade do sr. Danillo de Oliveira; 1 raro Chow-Chow, da sra. Silvina Portocarrero; um esplendido Dobermann, de nome Asta, pertencente ao sr. Urbano Setembrino de Carvalho e uma variedade de innumeros specimens que honram com o seu brilhantismo as diversas raças que concorrerão aos ricos premios offerecidos pelo Brasil Kennel Club, aos vencedores. Já se acham em exposição na Casa Mappin Webb, a taça "Tercor Red Prince", offerecida pela sra. Mario de Oliveira, ao mais lindo cão de 1939, assim como: a taça "Brasil Kennel Club", medalhas de ouro, prata, bronze, etc.

Preso um salteador elegante

PORTO ALEGRE, 13 (A. N.)

A policia desta capital acaba de prender um salteador, que se fazia passar por elegante, levando a vida nocturna. Trata-se de um rapaz chamado Hugo Montavani, chegado de São Paulo, o qual confessou ter participado em uma série de assalto, apossando-se de cerca de quinze contos em joias. No hotel onde residia, a policia apreendeu u'a mala, contendo diversas ferramentas das quaes se utilizava para a pratica de arrombamentos.

Foi apenas um accidente

Os jornaes noticiaram na edição de domingo ultimo que a senhorinha Apparecida Alencar, de 24 annos, residente no apartamento 25 do edificio situado no n. 32 da rua Toneleros, em Copacabana, fôra victima, no seu domicilio, de uma intoxicação de gaz carbonico, vindo a fallecer no Hospital Miguel Couto, quando recebia os primeiros soccorros.

O caso, entretanto, não teve, felizmente, a extensão que lhe foi dada no primeiro momento. Pois a senhorinha Apparecida Alencar, embora tivesse soffrido um accidente quando se encontrava no banheiro, em virtude do qual recebera ligeiros ferimentos, fôra apenas medicada no Hospital Miguel Couto, retirando-se em seguida para a sua residencia.

Foi somente o que se verificou, segundo informações de fontes fidedignas.

Tribunal de Appellação do E. do Rio

Decisão importante da Segunda Camara do Tribunal Fluminense

Não é prohibida pela lei a rubrica em chancella

A Segunda Camara do Tribunal de Appellação do Estado do Rio acaba de dar provimento a um aggravo interposto pela Fazenda Publica do Estado, contra uma sentença do dr. Portella Santos, juiz da 1.ª Vara dos Feitos da Fazenda, que considerou nulla a penhora por ter sido o respectivo mandado rubricado em chancella pelo juiz.

A decisão, que, aliás, e importante, porquanto, não só considerou como permittida pela lei a chancella, como ainda reformou a sentença aggravada sob o fundamento de que o juiz era incompetente para proferil-a de vez que, em se tratando de um executivo de devedor domiciliado em Campos ao juiz desta comarca competia conhecer do caso, nos termos do Dec.-Lei Federal n.º 260, de 17 de dezembro de 1938, veiu afinal resolver a controversia que existia na applicação desse Decreto.

O relator, desembargador Itabaiana de Oliveira, em o brilhante Accordão que abaixo transcrevemos, demonstrou a improcedencia absoluta de todos os fundamentos da sentença de 1.ª instancia.

Eis o accordão:

"O que tudo bem visto e devidamente examinado, relatado e discutido:

CONSIDERANDO que o decreto-lei federal n.º 960, de 17 de dezembro de 1938, que entrou em vigor no dia 1.º de janeiro de 1939 (art. 77), determina, no art. 1, que "a cobrança judicial da divida activa da Fazenda Publica (União, Estados, Municipios, Districto Federal e Territorios) "em todo o territorio nacional", será feita por acção executiva, na fórma desta lei";

CONSIDERANDO que o referido decreto-lei n.º 960 estatue, no art. 3, que "a acção será proposta no fóro do domicilio do réu", e, por isso, no § 1.º do art. 75, determinou que "as acções já distribuidas ou propostas, nos "Estados" e no Territorio do Acre, mas em que não tiver sido proferida "sentença", serão remettidos, dentro de 15 dias da data em que entrar em vigor a presente lei, aos juizes "competentes", nos termos do art. 3º, isto é, aos "juizes do domicilio do réu";

CONSIDERANDO que "em duvida, a palavra "sentença" indica a "definitiva", pois e chamada "sentença" por excellencia" (TEIXEIRA DE FREITAS, "Processo Civil", nota 582), isto é, indica a sentença "final", — aquella que "põe termo ao feito" (Codigo Judiciario do Estado", art. 2.326 e art. 1.º das Disposições Transitorias);

CONSIDERANDO que a sentença, que julga a penhora, não é "final", porque "não põe termo ao feito", tanto assim que "a causa continúa em curso" (§ 2.º do art. 75 do decreto n.º 960), até á arrematação, adjudicação, ou remissão, cujos autos circumstanciados serão homologados por sentença, nos termos do art. 39; por isso, a sentença, que julga a penhora, é uma "interluctoria mixta", porque decide um ponto "emergente" do processo, isto e, o que corre depois da litis contestação (TEIXEIRA DE FREITAS — Obr. cit., nota 583), e basta a citação inicial do devedor para induzir a litispendencia (Codigo Judiciario do Estado, art. 1.129, e Reg. 737, art. 59), isto é, para produzir todos os effeitos da litiscontestação (CANDIDO DE OLIVEIRA FILHO — "Pratica do Processo", n.º 178, pag. 388), e a penhora "emerge" da falta de pagamento, depois de citado o devedor;

CONSIDERANDO que, assim, o § 1.º do art. 75 do decreto-lei n.º 960 deve ser interpretado de accordo com o § 2.º do referido artigo e, tambem, com o artigo 2.326 do Codigo Judiciario do Estado e o art. 1.º das Disposições Transitorias deste Codigo, porque é regra de hermeneutica juridica que o interprete deve comparar o dispositivo de uma lei com outros dispositivos da mesma lei, e, até, com os de outras leis analogas, cujas expressões empregadas em sentido determinado, ou cujo pensamento mais claro e desenvolvido possa fazer cessar toda ambiguidade ou equivoco (PAULA BAPTISTA — "Hermeneutica Juridica", §§ 29 e 30). Por isso, nos termos dos §§ 1.º e 2.º do art. 75 do decreto-lei n.º 960, de 1938, o executivo fiscal, depois de julgada a penhora, "continúa em curso" até á arrematação, adjudicação, ou remissão, quando se homologa, taes actos por sentença (final), que "põe termo ao feito", consoante o art. 39 do referido decreto-lei n. 960;

CONSIDERANDO que, de accordo com a instituição do Estado Novo, dois foram os objectivos do decreto-lei n. 960, de 17 de dezembro de 1938:

A) — O 1.º objectivo foi a celeridade do processo e julgamento dos feitos, porque, "repartidas as cobranças por 31 juizes e 31 representantes do fisco, que tantas são as suas comarcas, evita a plethora que paralisava os serviços de arrecadação fiscal por via executiva, concentrados nas mãos de um unico representante do M. P., dependentes de dois escrivães apenas, subordinados, ordenados, processados e julgados por dois juizes sómente; a dispersão dos executivos pelas diversas comarcas do Estado, representa divisão do trabalho, repartição de esforços, logo, melhor rendimento; como estava, concentrada, plethorica, hyper-centralizada, é que a cobrança judicial do Estado prejudicava os seus interesses fiscaes; basta dizer que, no anno findo de 1937, de uma vultosa divida activa estimada em 700 contos de réis, a Procuradoria dos Feitos, no regime anterior ao do decreto-lei n.º 960, só conseguiu cobrar judicialmente a quantia de 335:048$900, emquanto a Prefeitura de Nictheroy, sobre uma divida activa orçada em 1.500 contos de réis, arrecadou no mesmo exercicio, nada menos de 2.946:000$. Prof. PAULINO NETO, desembargador procurador geral do Estado — "Parecer no aggravo civel n.º 3.980). Bastaria este pacto para orientar os poderes publicos, no sentido de desafogar as varas dos feitos da Fazenda, das cobranças judiciaes. Mas ha, ainda, o seguinte: o presente executivo fiscal foi ajuizado no dia 26 de março de 1930 (fls. 2) e a penhora só se effectuou no dia 11 de dezembro de 1937 (fls. 5), isto é, "7 annos, 8 mezes e 15 dias depois), quando o processo executivo, por sua natureza celere, não comporta taes delongas, e estas sómente podem ser attribuidas áquella hyper-centralização da cobrança executiva no Juizo dos Feitos;

B) — o 2.º objectivo foi facilitar a defesa do réu, determinando que este fosse executado no fóro do seu domicilio (art. 3), onde, evitando canceiras, sobresaltos e despesas, o réu encontra meios de defesa, mais promptos e menos dispendiosos; basta ver o art. 70, que determina o seguinte: "as custas, percentagens ou emolumentos de qualquer natureza serão sempre calculadas sobre o valor da divida, "e não poderão exceder do dobro desta". Assim, sendo o presente executivo fiscal pela importancia infima de 6$300 (fls. 2, 3 e 4), o "dobro" das despesas judiciaes deveria importar em.... 12$600, e, no entanto, pela conta de fls. 57, taes despesas importaram em 124$600, quasi o "decuplo" daquelle "dobro";

CONSIDERANDO que, por accordão unanime desta Segunda Camara, de 30 de maio do corrente anno, proferido no aggravo civel n. 3.980, proveniente do juizo da 2.ª Vara dos Feitos da Fazenda, já fôra decidido que, nos termos do decreto-lei n.º 960, o Juizo dos Feitos não tem mais competencia para processar e julgar os executivos fiscaes contra devedores domiciliados nas comarcas do interior do Estado;

CONSIDERANDO que, posteriormente a este accordão, foi expedido pelo Governo do Estado o decreto n. 803, de 28 de junho do corrente anno, que determinou o seguinte: "os executivos fiscaes serão promovidos "nas comarcas do interior" do Estado, perante os respectivos juizes de direito do civel e naquellas onde houver mais de um juiz, perante o da 1.ª Vara Civel" (art. 13, § 1.º), e, nas suas disposições transitorias, determinou ainda a suspensão de todos o executivos fiscaes referentes aos Municipios do interior e mandou fazer a remessa dos mesmos aos respectivos juizes de direito do civel, tudo em conformidade com o decreto-lei n. 960;

CONSIDERANDO que, assim, não era licito ao juiz "a quo" proseguir nos termos ulteriores do presente executivo fiscal, por se tratar de devedor domiciliado fóra da Capital do Estado, visto ser manifestamente incompetente em face do decreto-lei n.º 960, e do accordão desta Segunda Camara, de 30 de maio do corrente anno, já referido. A sentença aggravada é anterior a este accordão, mas o despacho de sua sustentação lhe é posterior; neste caso, era dever imperioso do juiz "a quo" reformar a sua decisão, em face deste accordão, e, nos termos do § 1.º do art. 75 do referido decreto-lei n. 960, remetter ao juiz de direito da 1.ª Vara Civel da comarca de Campos o presente executivo fiscal. Não o fez, entretanto, para ter um pretexto de ferir um antigo juiz dos Feitos, hoje com assento neste Tribunal e em logar proeminente de 1.º vice-presidente, accumulando as funcções de titular da Corregedoria Geral do Justiça, pelo consenso unanime de seus pares. De facto: o juiz "a quo", embora erroneamente, reconheceu ser nullidade substancial do processo haver o antigo juiz rubricado o mandado de fls. 4 por meio de "chancella". Para ser logico, devera o juiz "a quo" julgar nullo o processo e não entrar no merito da causa para julgar procedentes os embargos. Póde parecer, á primeira vista, que tal proceder não passou de um lapso do juiz "a quo"; mas, diante do despacho de sustentação, que se vê á fls. 73, no qual o juiz "a quo" insiste na preliminar de nullidade "ab initio" do processo pelo uso da "chancella", chega-se á conclusão de que houve, de parte do juiz "a quo", deliberado proposito de diminuir o antigo juiz, hoje desembargador e titular da 1.ª vice-presidencia e da Corregedoria Geral da Justiça, com o manifesto intuito de criar a esta alta autoridade judiciaria uma situação constrangedora, esquecendo-se o juiz "a quo" que, assim procedendo, faltava á consideração devida ao seu superior hierarchico, ao qual deve todo o acatamento e respeito. E o juiz "a quo", além disso, revelou com tal proceder ignorar a technica judiciaria e a jurisprudencia deste Tribunal; quanto á technica, porque se não julga o merito de uma causa, quando se reconhece a existencia de uma nullidade substancial; quanto á jurisprudencia, porque existem tres accordãos deste Tribunal julgando ser licito o uso da chancella. Assim, o antigo Tirbunal da Relação deste Estado, por accordãos de 18 e 23 de agosto de 1922 e de 1 de setembro do mesmo anno, decidiu que a lei não prohibe, taxativamente, o uso da chancella, porque não exige, expressamente, seja manuscripta a rubrica do juiz. Foi relator do 1.º accordão o desembargador Oliveira Machado e dos dois ultimos o desembargador Silva Brandão, e é sabido que aquelles saudosos desembargadores eram aferrados formalistas e, entretanto, julgaram, com o brilhantismo de sempre, não constituir nullidade, nem simples irregularidade, o uso da chancella;

CONSIDERANDO, finalmente, que o Juizo dos Feitos da Fazenda é incompeetente para processar e julgar os executivos fiscaes promovidos contra devedores domiciliados nas comarcas do interior do Estado, "ex-vi" do art. 3 do citado decreto-lei n.º 960 e do § 1.º do art. 13 de referido decreto estadual n.º 803, conforme já decidiu esta Segunda Camara, no accordão proferido no aggravo civel n.º 3.980, do corrente anno, devendo taes executivos ser remettidos aos juizes competentes, que são os juizes de direito do civel das comarcas do interior e, onde houver mais de um, o da 1.ª Vara Civel, "ex-vi" das Disposições Transitorias do decreto n. 803 e do § 1.º do art. 75 do decreto-lei nº 960; e tendo em attenção os principios legaes e juridicos, que regem a especie "subjudice;

CONCLUSÃO

ACCORDAM, por estes fundamentos, os juizes da Segunda Camara do Tribunal de Appellação em conhecer do aggravo e dar-lhe provimento para julgar, como julgam, nullo o processo de fls 57 verso em diante, por ser manifestamente incompetente o juiz "a quo", e mandam sejam estes autos remettidos aos juiz de direito da 1.ª Vara Civel da comarca de Campos para, proseguindo no feito, observada a legislação vigente, julgar, como de direito fôr, os embargos de 3.º senhor e possuidor, oppostos á arrematação pelo aggravado. Custas "ex lege".

Nictheroy, 25 de agosto de 1939. — (aa.) ABEL DE MAGALHAES — Presidente. — ITABAIANA — Relator designado. — A. DE MEDEIROS CORRÊA. — NOGUEIRA ITAGIBA. — AGENOR RABELLO. — COELHO PORTAS (vencido).

Odysséa de um pescador

NA PRAIA DE GUARATYBA

Na praia de Guaratyba virou um barco, que conduzia João Gregorio da Silva, e José Pires, pescadores da colonia Z-?, Sylvio de tal, do serviço da malaria e o pescador Horacio de tal, de 50 annos.

No afan de se salvarem, os pobres homens agarraram-se ás taboas e gritaram por soccorro. Ninguem lhes accudiu. Era difficil ouvil-os pois estavam a tres kilometros da praia.

Num esforço supremo, João Gregorio então, secretario do Syndicato dos Pescadores, e que é um emerito nadador, depois de confabular com os companheiros, resolveu tentar alcançar a praia, em busca de auxilio. Assim fez. Nadou tres horas consecutivas. E foi quando já lhe faltavam as forças que alcançou a praia.

Sabedores da triste nova, puzeram-se ao mar, em auxilio dos naufragos, diversos pescadores. Entretanto, quando lá chegaram, um dos naufragos, o de nome Horacio, havia desapparecido.

Empreza Nacional de Economia Ltda.

(CASA BANCARIA ENEL LMTDA.)

Séde: RUA DO ROSARIO 144 — Phone 23.42.36

Rio de Janeiro

Balanço em 30 de Junho de 1939

ACTIVO

Moveis e Utensilios		397$500
APOLICES DE:		
Minas	28:600$000	
São Paulo	58:800$000	
Porto Alegre	115:600$000	
Pernambuco	14:100$000	
Recife	30:700$000	247$800$000
PRESTAMISTAS POR APOLICES DE:		
São Paulo	2:840$000	
Enel	23:200$000	
Certificados	290:530$000	
Recife	11:240$000	327:810$000
Contas Correntes		1.333:212$015
Luz Electrica C/Deposito		47$000
Acções		384:820$040
Valores Caucionados		3.529:935$000
Caixa		11:830$000
Total do Activo		5.835:863$555

PASSIVO

Capital		60:000$000
FUNDOS DE:		
Reserva	11:260$942	
Garantia	4:504$377	
Gratificação Empregados	2:252$189	18:017$508
CONTAS CORRENTES:		
Movimento	1.774:672$847	
Garantida	180:003$850	
Prazo Fixo	200:082$550	2.154:759$247
Contas em Liquidação		70:400$000
Prestações á Pagar		2:265:300
Apolices e Valores em Caução		3.529:935$000
Impostos á Pagar		486$500
Total do Passivo		5.835:863$555

Rio de Janeiro, 19 de Julho de 1939.

Alfredo José da Costa e Souza, Contador.
Moacyr Saraiva de Carvalho.
Henrique Teixeira de Carvalho.

Empreza Nacional de Economia Ltda.

(CASA BANCARIA ENEL LMTDA.)

Séde: RUA DO ROSARIO 144 — Phone 23.42.36

Rio de Janeiro

DEMONSTRAÇÃO DA CONTA DE LUCROS E PERDAS EM 30 DE JUNHO DE 1939

DESPESA:

Propaganda	190$800
Agencias	23:178$900
Despesas Judiciaes	2:250$000
Ordenados	16:085$600
Alugueis	846$700
Sellos e Estampilhas	1:537$000
Despesas Geraes	21:985$575
Impostos e Licenças	4:132$400
Quota de Previdencia	494$300
Juros e Descontos	3:339$525
Resultado	867:741$600
Total da Despesa	941:782$400

RECEITA

Saldo desta Conta	12:734$500
Contas Correntes	929:047$900
Total	941:782$400

Rio de Janeiro, 19 de Junho de 1939.

Alfredo José da Costa e Souza, Contador.
Moacyr Saraiva de Carvalho.
Henrique Teixeira de Carvalho.

TURF

A reunião de domingo

COTAÇÕES

1ª carreira — Premio "Constantine" — 1.400 metros — 4:000$000.

		Ks.	Cts.
1	(1 Gran Fina	54	25
	(2 Vix	54	30
2	(3 Ena	54	40
	(4 Vicosa	54	35
3	(5 Tina	54	20
	(6 Ventarola	54	30
4	(7 Recatada	54	50
	(8 Garço	56	60

2ª carreira — Premio "Nó" — 1.400 metros — 10:000$000.

		Ks.	Cts.
1	(1 Aldeão	55	20
	(2 Paratodos	55	25
	(3 Kid Gallahad	55	22
2	(4 Altair	55	40
	(5 Samir	55	35
	(6 Tuchão	55	30
3	(7 Yukon	55	40
	(8 Palhaço	55	50
	(9 Albarran	55	40
4	(10 Septro	55	80
	(" My Sin	53	80

3ª carreira — Premio "Nickel" — 1.400 metros — Réis 10:000$000.

		Ks.	Cts.
1	(1 Angahy	55	20
	(2 Andaluzia	53	22
2	(3 Piraná	55	40
	(4 Ali Babá	53	30
3	(5 Sambador	55	40
	(6 Yuste	55	35
4	(7 Icarahy	55	50

4ª carreira — Premio Classico "Candido Egydio de Souza Aranha" — 2.000 metros — 15:000$000.

		Ks.	Cts.
1	Quarabim	60	20
2	Dona Stella	58	25
3	Braila	50	30
4	Miss Má	55	35
"	Sultan Star	50	35

5ª carreira — Premio "Messina" — 1.400 metros — Réis 4:000$000.

		Ks.	Cts.
1—1	Ninita	54	20
2—2	Braúna	56	35
3—3	Afortunado	55	25
4—4	Flirt	56	60
5	(5 Gagé	58	30
	(6 Veronica	54	40

6ª carreira — Premio "Arina" — 1.600 metros — Réis 4:000$000.

		Ks.	Cts.
1—1	Rigoroso	52	20
2	(2 Brazador	56	27
	(3 Reporter	58	25
3	(4 Bell-kiss	52	60
	(5 Discreta	48	50
4	(6 Odax	53	30
	(" Vesuvio	51	30

7ª carreira — Premio "Evian" — 1.500 metros — 4:000$000 — Betting.

		Ks.	Cts.
1	(1 Uraquitan	54	25
	(2 Mirorô	54	40
	(3 Raio do Luar	53	35
2	(4 Ibirá	53	60
	(5 X. Y. Z.	54	50
	(6 Muzambinho	55	40
3	(7 Fleur d'Amour	56	20
	(8 Cadete	50	35
	(9 Raio de Sol	58	40
4	(10 Vallonia	53	30
	(" Onyx	53	30

8ª carreira — Premio "Marathon" — 1.600 metros — Réis 4:000$000 — Betting.

		Ks.	Cts.
1—1	Indayatuba	54	25
2—2	Onico	52	20
3—3	Lafayette	55	18
4—4	Sanguenol	55	40
5	(5 Burú	58	30
	(6 Sylpho	48	30

9ª carreira — Premio "Rattazi" — 1.800 metros — Réis 4:000$000 — Betting.

		Ks.	Cts.
1	Arbolito	58	20
2	Marahú	53	25
3	Blue Boy	52	30
4	Quincas Borba	53	50
5	Mandarim	50	30
"	Dardo	53	60

A reunião de sabbado

COTAÇÕES

1ª carreira — Premio "Ita" — 1.400 metros — 6:000$000.

		Ks.	Cts.
1—1	Acropole	53	25
2	(2 Mirapinima	53	40
	(3 Climene	53	50
3	(4 Alfenas	53	60
	(5 Bailador	55	40
4	(6 Carissa	53	20
	(7 Cosi	53	20

2ª carreira — Premio "Az de Paus" — 1.400 metros — Réis 4:000$000.

		Ks.	Cts.
1—1	Caratinga	49	25
2	(2 Kalifa	53	30
	(3 Film	48	40
3	(4 Cambraia	56	50
	(5 A. Junior	53	20
4	(6 Bellartes	48	60
	(7 Esplin	54	50

3ª carreira — Premio "Nicodemo" — 1.500 metros — Réis 4:000$000.

		Ks.	Cts.
1—1	Aratau	51	20
2—2	Galopador	53	25
3—3	Bomsuccesso	58	40
4—4	Higueira	52	30
5	(5 Caciula	55	35
	(6 Maroim	48	50

4ª carreira — Premio "Xamete" — 1.500 metros — Réis 4:000$000 — Betting.

		Ks.	Cts.
1	(1 Fleuron	51	20
	|2 Nhô Zuza	53	40
	(3 Ossilvio	56	30
	(4 Paisagem	52	35
2	|5 Nickel	56	40
	(6 Ufal	49	50
	(7 Xamete	53	35
3	|8 Murupi	52	40
	(9 Chicote	56	60
	(10 Grajahú	50	25
4	|11 Rosinario	56	30
	(" Rosilegio	50	30

5ª carreira — Premio "Aratau" — 1.600 metros — Réis 4:000$000 — Betting.

		Ks.	Cts.
	(1 Mist	51	20
1	|2 Imbetiba	55	50
	(3 Nuncio	48	35
	(4 Pégaso	56	40
2	|5 Nababo	52	25
	(6 Milagre	50	27
	(7 Nerone	52	30
3	|8 V. Régia	51	50
	(9 Casanova	56	60
	(10 Abacaxi	55	50
4	|11 Tejo	56	40
	(12 May Be	56	35

6ª carreira — Premio "E'gaso" — 1.500 metros — Réis 4:000$000 — Betting.

		Ks.	Cts.
1—1	Fogueada	54	20
2—2	California	48	35
3—3	Desejada	56	30
4—4	Cherahué	55	30
5	(5 Carnaval	48	40
	(6 Ansina	48	50

Os estreantes de sabbado

Na reunião de sabbado, estrearão em nossas pistas, os seguintes animaes:

MIRAPINIMA, feminino, castanho, 3 annos, Pernambuco, por Jacques Emille Blanche e Puraque, de criação e propriedade do sr. F. J. Lundgren.

Tratador Eulogio Morgado.

DESEJADA, feminino, castanho, 4 annos, Uruguay, por Carrion e Rambla Sur, de importação do sr. Oswaldo Gomes Camisa e propriedade da sra. Maria Castro.

Tratador Waldemar Costa.

PE'GASO, masculino, castanho, 5 annos, São Paulo, por Coronel Eugenio e Peggy, de criação do sr. L. de Paula Machado e propriedade do sr. Paulo José da Costa.

Tratador Oswaldo Feijó.

CHERAHUE', feminino, alazão, 4 annos, Argentina, por Pantera e Chala Brava, de importação do sr. Atilio Iruleguí e propriedade do sr. David José Ayres.

Tratador Eudacio Moreira.

Bicycletas Americanas

Modelos 1939 para senhoritas

A' vista e á prestações na

A Melodia

Rua Gonçalves Dias 40

Torneio Complementar

Villa Isabel x Mackenzie, Flamengo x S. Christovão e Costa Lobo x Alliados, os jogos de hoje

Mais uma etapa do Torneio Complementar será cumprida na noite de hoje, com a realização dos seguintes encontros:

VILLA ISABEL x MACKENZIE

Tendo por local a quadra da Avenida 28 de Setembro este embate é apontado como o principal, dada a situação de "leader" do Mackenzie, seriamente ameaçada pelo Villa Isabel. Estão escalados os seguintes officiaes:

Arbitro, Aladino Astuto; fiscal, José C. Sobrinho; chronometrista, Octavio Moraes; apontador, M. F. Loureiro; delegado, Joaquim de Carvalho.

FLAMENGO X SAO CHRISTOVÃO

Na quadra do stadio da Gavea, o rubro-negro espera surpreender o conjunto alvo. A L. C. B. designou os seguintes officiaes:

Arbitro, M. R. Santos; fiscal, Edson Citrano; chronometrista, Carlos Pirardin; apontador, Pedro P. Carvalho; delegado, Ary M. de Carvalho.

COSTA LOBO X ALLIADOS

No rink da rua Costa Lobo, em Triagem, sob o controle dos seguintes fficiaes:

Arbitro, Kleber de Carvalho, fiscal Rubem A. Coutinho; chronometrista, Alberico G. Amorim; apontador, Avelino da Cruz; delegado, Antonio C. Braga.

JOGANDO A ULTIMA OPPORTUNIDADE

C. R. BOTAFOGO X VASCO, O JOGO DE AMANHA

Finalmente amanhã, será indicado o oitavo concorrente a parte finalissima do campeonato carioca de basketball.

No Gymnasio da rua Alvaro Chaves, os conjuntos do C. R. Botafogo e do Vasco realizarão uma partida anciosamente aguardada e que decidirá a sorte de ambos no certame da L. C. B.

O vencedor deste cotejo ficará classificado para a ultima vaga e o vencido terá que disputar o Torneio Extra, juntamente com o Tijuca, Boqueirão e America. Os officiaes que controlarão o match decisivo, são:

Arbitro, Harold Oest; fiscal, Georges Girard; chronometrista, Djalma Borges; apontador, Gastão Teixeira; delegado, Ary M. de Carvalho.

CAMPEONATO DA 2.ª DIVISÃO

Amanhã serão disputados os seguintes encontros pelo campeonato da 2.ª Divisão: Carioca x America, rink da rua Jardim Botanico, na Gavea.

Arbitro, Edson Mitrano; fiscal, Arnaldo Teixeira; chronometrista, Carlos Girardin; apontador, Waldyr C. Nasser; delegado, Waldimir M. Duarte.

SAMPAIO X C. R. BOTAFOGO

Rink da rua Antunes Garcia, no Estadio Florencio:

Arbitro, Kleber de Carvalho; fiscal, Rubem A. Coutinho; chronometrista, Helio da Veiga Martins; apontador, Edgard P. Rabello; delegado, Antonio C. Braga.

Liga Carioca de Basketball

21º CAMPEONATO OFFICIAL DA CIDADE DO RIO DE JANEIRO — OFFICIAES ESCALADOS PARA O JOGO A REALIZAR-SE EM 15 DO CORRENTE

C. R. Botafogo x C. R. Vasco da Gama — Gymnasio da rua Alvaro Chaves, 41 — Haroldo Oeste, arbitro; George Gerard, fiscal; Djalma Borges, chronometrista; Gastão Teixeira, apontador; Ary M. de Carvalho, delegado.

V CAMPEONATO OFFICIAL DA 2ª DIVISÃO DA CIDADE DO RIO DE JANEIRO — OFFICIAES ESCALADOS PARA OS JOGOS A REALIZAR-SE EM 15 DO CORRENTE

Carioca S. C. x America F. C. — Rink da rua Jardim Botanico — Edson Mitrano, arbitro; Arnaldo Teixeira, fiscal; Carlos Girardin, chronometrista; Waldir C. Nasser, apontador; Wladimir M Duarte, delegado.

Sampaio A. C. x C. R. Botafogo — Rink da rua Antunes Garcia — Estadio Florencio — Kleber de Carvalho, arbitro; Rubem A. Coutinho, fiscal; Helio da Veiga Martins, chronometrista; Edgard P. Rabello, apontador; Antonio C. Braga, delegado.

CAMPEONATO FEMININO — SERA' DISPUTADO EM TURNO E RETURNO

Com o concurso de quatro equipes, sendo tres do I. S. P. e uma do Tijuca, será iniciado sabbado, o Torneio Aberto de Basketball Feminino promovido pela L. C. B.

O regulamento do torneio soffreu uma alteração devido ao numero de equipes inscriptas, deixando de ser disputado pelo systema eliminatorio e passando a ser por turno e returno.

A L. C. B. está de parabens pela feliz iniciativa, que por certo provocará o desenvolvimento do basketball feminino nos seus filiados.

O preço dos ingressos para os jogos do Torneio Feminino é de 2$000.

NOTA OFFICIAL DA L. C. B. SOBRE SUSPENSÃO DOS DIREITOS

"Torno publico que o presidente, usando das attribuições que lhe conferem os Estatutos applicou as seguintes penalidades:

a) suspender os direitos dos Clubs, C. R. Vasco da Gama, Carioca S. Club e Liga Bancaria de Esportes pelo não cumprimento nos despostos na letra C do artigo 45 dos Estatutos, combinado com as disposições do art. 67 dos alludidos Estatutos."

O BASKET NO GYMNASTICO SABBADO — O TORNEIO INICIO

A parte final do 1º Torneio Interno de Basketball do Club Gymnastico Portuguez, terá inicio no proximo sabbado, com a realização do Torneio Inicio.

Os quadros foram organizados pelo systema de sorteio, depois de uma classificação dos ..lores individuaes, de accordo com a producção apresentada na phase de preparação, havendo perfeito equilibrio de forças entre os dez concorrentes.

Foram escolhidos os seguintes nomes, para os teams:

America, cap. Machado; Fluminense, cap. Gonçalves; Botafogo, cap. Castiço; S. Christ..ão, cap. Martins; Olympico, cap. Bronze; Grajahu', cap. Carvalho; Vasco, cap. Iberé; Tijuca, cap. Fonseca.

O Departamento de Educação Physica do Gymnasio fixou ás 20 horas para a disputa do 1º jogo, havendo antes um desfile de todos os inscriptos no 1º Torneio de Basketball.

FOOTBALL NOS ESTADOS

S. PAULO, 13 (A. N.) — Estão marcados para domingo proximo os seguintes jogos do Campeonato Paulista de Football: Hespanha x Portugueza Santista; Commercial F. C. x São Paulo Railway; São Paulo F. C. x Portugueza de Sports; e Palestra Italia x Corinthians Paulista. Este ultimo prelio desperta, como sempre o maximo interesse, não só porque os quadros que se vão enfrentar são os dois primeiros collocados na tabella do actual campeonato, como pelo prestigio e rivalidade sportiva de ambos.

S. PAULO, 13 (A.N.) — Noticia-se que um club da Bahia telegraphou a conhecido sportista desta capital, interessando-se pela acquisição de Araken e Elisio, do São Paulo, e Zico, do Commercial.

S. PAULO, 13 (A.N.) — Os jornaes salientam que no encontro de hontem, em Santos, o Botafogo Football Club fez a sua melhor exhibição da actual temporada, sendo impressionante o jogo desenrolado pela sua linha de frente.

BAHIA, 13 (A.N.) — A bordo do "Ararangua", embarcou a delegação do Sport, que teve um "bota-fóra" concorrido. Ao cáes compareceram membros das directorias do Gallicia, Victoria e Botafogo. A turma do Sport, no momento que o vapor desatracava, saudou os sportistas bahianos.

BAHIA, 13 (A.N.) — O Club Gallicia foi convidado, hontem, pela chefia da embaixada do Sport, para visitar Recife, logo que seja possivel. A directoria do Gallicia ficou de estudar as possibilidades. Com o convite recebido hontem, pelo Gallicia, annunciam-se para breve duas excursões de clubs bahianos a Pernambuco, sendo os mesmos o Victoria e o Gallicia.

BAHIA, 13 (A.N.) — Dentre os sportistas que foram levar o seu abraço de despedidas á embaixada do Sport, estava o sr. Arthur Oliveira, a quem foi confiado o titulo de "embaixador de honra do club pernambucano".

BAHIA, 13 (A.N.) — Já restabelecido da aggressão de que foi victima, voltou ás suas actividades o sr. Antenor Borges. Durante o tempo em que guardou o leito, o chronista do "Diario de Noticias" recebeu innumeras provas de conforto e solidariedade.

Renunciou a presidencia da Federação Pernambucana de Sports

RECIFE, (A. N.) — Edgar Fernandes renunciou á presidencia da Federação Pernambucana de Sports, indo para a presidencia do Santa Cruz, cujo presidente, Rubens Benardo, solicitou exoneração. Para a presidencia da Federação, foi indicado Tavares Bubil, cuja candidatura conta o apoio da maioria dos clubs.

TOSSE-BRONCHITES

PHYMATOSAN

CURA E FORTALECE

Escolha a Parker Vacumatic

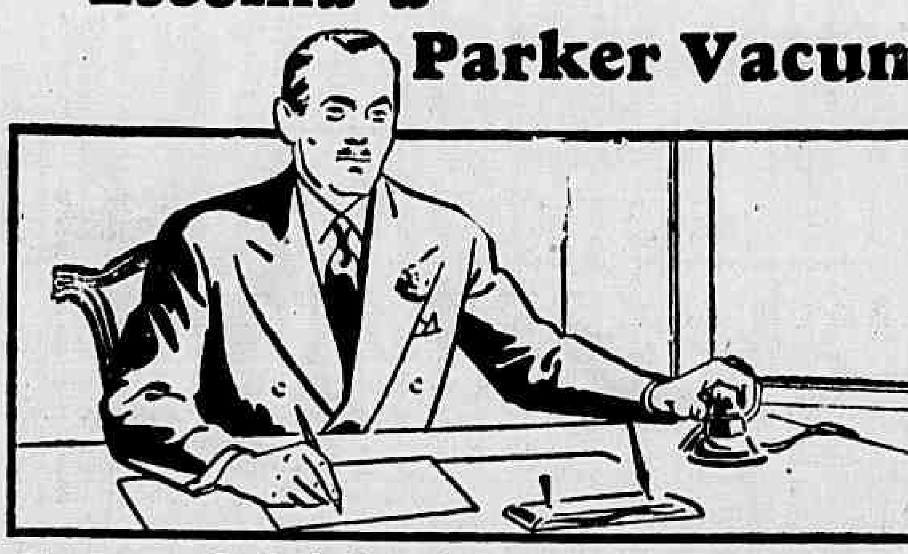

Com o Critério de um Presidente de Banco ao Aplicar o seu Capital

A Parker Vacumatic merece a liderança mundial que mantém, porque é a primeira em beleza e construção — a primeira nos adeantados princípios em que se baseia — a primeira na preferência mundial.

E' elegante e graciosamente estilizada em laminações de Pérola, exclusivas. E' uma caneta-tinteiro de confiança, com a qual se pode contar, pelos notáveis característicos que possue. Sua pena ultra-suave, de sólido ouro de 14K e ponta de Osmirídio, deslisa sôbre o papel. Possue o Diafragma de Recolhimento patenteado, que dispensa os antiquados sacos de borracha. O Corpo Televisão contém um depósito maior e permite ver num relance o nível da tinta. Por isso, nunca seca de improviso. E' de funcionamento perfeito.

Possuindo uma Parker Vacumatic, contará com a admiração e a aprovação de todos. Examine-a hoje, em qualquer casa do ramo. Seus olhos e sua mão identificá-la-ão ràpidamente. O segurador em FLECHA e o nome Parker Vacumatic impresso no corpo identificam a genuina.

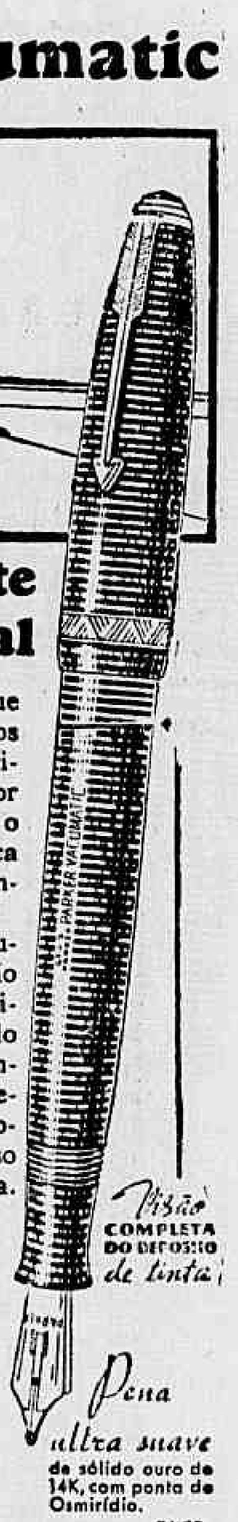

Visão COMPLETA DO DEPOSITO de tinta!

Pena ultra suave de sólido ouro de 14K, com ponta de Osmirídio.

Para seu proprio bem, cuidado com as imitações baratas das mundialmente famosas Parker. Só as genuinas têm estampado no corpo o nome "Parker". Verifique-o sempre.

Parker VACUMATIC

Nas boas casas do ramo

Preços: 240$000, 210$000, 180$000, 120$000

Unicos distribuidores para todo o Brasil: COSTA PORTELA & CIA. — RIO

Rua Buenos Aires 52, 1º — C. Postal, 508

71-23

O Primeiro Cotejo Entre os Gremios da Futura L. de Football dos Commerciarios

Augmentam as adhesões para o grande desfile de congraçamento do dia 24, no campo da A. A. Leopoldina

Diversos gremios de football commerciario têm aproveitado a opportunidade do proximo festival de congraçamento, promovido pelo nosso companheiro Peixoto do Valle sob os auspicios do DIARIO CARIOCA para nos enviar palavras de apoio e encorajamento, afim de que prosigamos na campanha fraternal empreendida no seio da classe dos empregados no commercio, pelo erguimento dos seus clubs de football.

Ainda hontem, confirmando suas respectivas inscripções nos endereçaram amaveis expressões de apoio e sympathia as directorias do S. Club Sara, Sorveteria Americana F. C., S. C. Loja Victor e Perfumaria Britto F. C.

Somos sensiveis a estas confortadoras demonstrações de apoio que fortalecem a nossa convicção de num futuro proximo, desfrutarem os clubs da juventude commerciaria uma situação de prestigio destacado no "soccer" indigena.

CYMA E S. C. NATAL NUMA DAS PROVAS EM MATCH-REVANCHE

Tendo empatado por duas vezes as equipes do Cyma F. C. e do S. C. Natal, os dirigentes da festa de congraçamento do dia 24, no campo da A. A. Leopoldina, attendendo susgestão dos interessados, resolveu designar a 4ª prova (10,30 horas) para o encontro decisivo entre aquelles dois fortes rivaes, cujas forças são tão equilibradas.

Ao vencedor da 4ª prova caberá a rica taça "Bilhares Indigena", offerecida ao DIARIO CARIOCA pelo sportman Fausto Pinto Sampaio em nome do proprietario dos Bilhares Indigena.

MAIS PREMIOS VALIOSOS DA CASA DAS TAÇAS E CASA NAIR

O sportman José Ribeiro, proprietario da "Caça das Taças" especialista em bronzes, taças e medalhas para festivaes desejando se associar aos sentimentos de congraçamento que inspiraram o grande desfile dos commerciarios offereceu rico premio, para ser disputado entre dois dos maiores adversarios do dia 24. Tambem o proprietario da "Casa Nair", de artigos de sport, collaborando para o exito do grande desfile, offereceu uma bola argentina, de fabrico proprio, marca California.

ENCERRAM-SE SABBADO AS INSCRIPÇÕES

Conforme temos noticiado, sabbado serão encerradas as inscripções na secção de sports do DIARIO CARIOCA.

MEDALHAS COMMEMORATIVAS

Commemorando o grande acontecimento que marca a data do erguimento do football amadorista dos empregados no commercio o DIARIO CARIOCA, além dos bronzes e taças que serão disputadas nas nove provas, offerecerá ricas medalhas de ouro, prata, vermelh, bronze e ferro para os teams vencedores.

BOX

QUASI QUE' JIMMY WILDE NÃO LUTAVA SABBADO PROXIMO...

Receios de enfrentar o pugilista argentino e o repto que foi aceito

Ninguem poderá negar valor ao pugilista argentino Jimmy Wilde, que estreou na ultima reunião contra Clarence Gibson. Pelo modo de exhibir-se, pela experiencia que demonstrou dos combates duros, e mesmo pelo modo com que derrubou o norte-americano, Wilde conseguiu logo impressionar o publico tornando-se assim um dos idolos da torcida.

Mas a exhibição do argentino criou embaraços aos dirigentes da empresa, para a organização do programma de sabbado proximo. Ninguem queria enfrentar Jimmy Wilde, allegando varios motivos. Ruta, Vianna, Gibson novamente e outros foram recusando as propostas de combater na semi-final, e a Empresa já estava resolvida a manter como semi-final Blanco e Bianna. Era a unica solução dada a falta de tempo. Os rumores de desistencia chegaram ao conhecimento do "demolidor" argentino, que dirigiu se incontinenti á secretaria e pediu para lutar no sabbado.

— Eu preciso fazer uma melhor exhibição. Vou fazer eu mesmo um desafio aos adversarios, e tenho a certeza de que conseguirei o combate.

Approximou-se de Ruta e fez-lhe ver que o combate devia ser realizado entre ambos. Ruta negou-se, desculpando-se. Wilde retrucou então:

— Por que não queres lutar commigo? Estas com medo? Não és um homem?

Ruta sentindo-se offendido, porque tudo fôra dito na presença de outros boxeadores, resolveu aceitar o combate, fazendo a necessaria communicação aos dirigentes do estadio.

Deste modo, a semi-final terá Jimmy Wilde e o italiano Benjamin Ruta.

Transferida a Excursão do Fluminense a Bello Horizonte

Em consequencia da opposição do Departamento Technico, a excursão do Fluminense á capital mineira foi adiada.

A estranha resolução que, só na noite de hontem, foi divulgada, teve origem, ao que se apurou, no actual estado de "deficiencia technica" do conjuncto tricolor, cujos "cracks", apezar do preço elevado que custaram muitos delles não ostentam presentemente a melhor forma.

A disputa do trophéu "Alaôr Prata", com o Athletico Mineiro, não estava subordinada á aceitação da data de domingo.

Por isso sua transferencia nenhum prejuizo trouxe ao gremio das alterozas e o presidente Alaôr teria sido o primeiro a renunciar aos proveitos pecuniarios que a excursão de hoje daria ao tri-campeão carioca.

Em data opportunamente fixada os tricolores desputarão a taça mencionada na capital montanheza.

BRONCHITES Grippe - Asthma

Medico especialista envia receitas gratis aos que lhe remetterem: nome, edade, endereço e symptomas completos.

C. Postal, 876 - S. Paulo

CONCESSÃO UNICA DO GOVERNO DA REPUBLICA

LOTERIA FEDERAL DO BRASIL

Contrato celebrado com o Governo da União em 24 de Dezembro de 1937, á vista da Lei N. 21.143, de 10 de Março de 1932

175.ª EXTRAÇÃO — PREMIO MAIOR: **300:000$000** — PLANO U

Lista da extração de QUARTA-FEIRA, 13 de SETEMBRO de 1939

5.303 PREMIOS

Nesta LISTA não figuram por extenso os numeros premiados pela terminação do ultimo algarismo

Os bilhetes são litografados em papel branco, tinta verde, fundo azul, numeração preta na frente, com a inscrição: Extração em 13 de Setembro de 1939, ás 14 horas

Atenção: Verifiquem a terminação simples de seus BILHETES

0

6 - 50$
8 - 50$
21 - 50$
48 - 50$
52 - 50$
92 - 50$
106 - 50$
148 - 50$
152 - 50$
181 - 100$
192 - 50$
197 - 50$
206 - 50$
216 - 50$
224 - 50$
243 - 50$
252 - 50$
286 - 100$
292 - 50$
306 - 50$
316 - 100$
348 - 50$
352 - 50$
392 - 50$
406 - 50$
448 - 50$
443 - 50$
452 - 50$
468 - 50$
474 - 50$
476 - 50$
492 - 50$
508 - 50$
543 - 100$
548 - 50$
552 - 50$
592 - 50$
606 - 50$
618 - 50$
652 - 50$
692 - 50$
694 - 50$
706 - 50$
714 - 50$
748 - 50$
752 - 50$
759 - 50$
792 - 50$
806 - 50$
848 - [illegible]
852 - 50$
854 - 50$
891 - 50$
[illegible]
[illegible]
918 - 50$
939 - [illegible]
948 - 50$
953 - 50$
992 - 50$

1

1006 - 50$
1018 - 50$
1034 - 50$
1048 - 50$
1052 - 50$
1092 - 50$
1106 - 50$
1148 - 50$
1152 - 50$
1192 - 50$
1193 - 50$
1206 - 50$
1244 - 50$
1248 - 50$
1252 - 50$
1292 - 50$
1306 - 50$
1348 - 50$
1352 - 50$
1368 - 50$
1372 - 50$
1381 - 100$
1382 - 200$
1392 - 50$
1400 - 50$
1424 - 200$
1445 - 50$
1452 - 50$
1476 - 50$
1492 - 50$
1506 - 50$
1548 - 50$
1552 - 50$
1568 - 50$
1592 - 50$
1597 - 50$
1606 - 50$
1620 - 50$
1648 - 50$
1652 - 50$
1663 - 50$
1692 - 50$
1706 - 50$
1748 - 50$
1752 - 50$
1775 - 50$
1792 - 50$
1801 - 50$
1806 - 50$
1822 - 50$
1826 - 50$
1828 - 50$
1848 - 50$
1852 - 50$
1876 - 100$
1892 - 50$
1900 - 50$
1906 - 50$
1948 - 50$
1952 - 50$
1967 - 50$
1971 - 50$
1973 - 100$
1978 - 50$
1992 - 50$

2

2006 - 50$

2040 — 2:000$000

2018 - 50$
2052 - 50$
2059 - 100$
2084 - 50$
2092 - 50$
2106 - 50$
2112 - 50$
2115 - 50$
2128 - 50$
2148 - 50$
2152 - 50$
2192 - 50$
2206 - 50$
2243 - 50$
2252 - 50$
2258 - 100$
2265 - 50$
2268 - 50$
2292 - 50$
2304 - 100$
2306 - 50$
2348 - 50$
2352 - 50$
2382 - 50$

2384 — 2:000$000

2392 - 50$
2398 - 50$
2403 - 50$
2406 - 50$
2416 - 50$
2448 - 50$
2452 - 50$

2460 — 2:000$000

2492 - 50$
2498 - 50$
2506 - 50$
2535 - 50$
2548 - 50$
2552 - 50$
2562 - 200$
2580 - 200$
2592 - 50$
2606 - 50$
2618 - 50$
2652 - 50$
2663 - 50$
2681 - 50$
2699 - 50$
2706 - 50$
2725 - 50$
2748 - 50$
2752 - 50$
2771 - 200$
2780 - 100$
2792 - 50$
2806 - 50$
2848 - 50$
2851 - 50$
2852 - 50$
2863 - 50$
2865 - 50$
2892 - 50$
2906 - 50$
2942 - 50$
2948 - 50$
2952 - 50$
2953 - 50$
2959 - 50$
2964 - 50$
2975 - 50$
2976 - 50$
2992 - 50$

3

3006 - 50$
3034 - 100$
3048 - 50$
3052 - 50$
3092 - 50$
3106 - 50$
3117 - 100$
3148 - 50$
3149 - 50$
3150 - 50$
3151 - 50$
3152 - 50$
3192 - 50$
3206 - 50$
3248 - 50$
3251 - 100$
3252 - 50$
3260 - 50$
3263 - 50$
3292 - 50$
3302 - 50$
3305 - 50$
3306 - 50$
3338 - 50$
3345 - 50$
3346 - 500$
3348 - 50$
3352 - 50$
3380 - 50$
3392 - 50$
3406 - 50$
3406 - 50$
3448 - 50$
3452 - 50$
3455 - 50$
3492 - 50$
3506 - 50$
3521 - 50$
3528 - 50$
3548 - 50$
3548 - 50$
3552 - 50$
3556 - 50$
3562 - 50$
3592 - 50$
3606 - 50$
3626 - 50$
3634 - 500$
3648 - 50$
3652 - 50$
3664 - 50$
3692 - 50$
3699 - 50$
3706 - 50$
3706 - 50$
3715 - 200$
3718 - 50$
3724 - 50$
3748 - 50$
3752 - 50$
3753 - 50$
3756 - 50$
3792 - 50$
3806 - 50$
3840 - 50$
3848 - 50$
3852 - 50$
3882 - 50$
3892 - 50$
3906 - 50$
3912 - 50$
3915 - 50$
3932 - 50$
3948 - 50$
3950 - 100$
3952 - 50$
3992 - 50$

4

4006 - 50$
4018 - 50$
4052 - 50$
4091 - 50$
4092 - 50$
4106 - 50$
4139 - 50$
4147 - 50$
4148 - 50$
4152 - 50$
4175 - 50$
4177 - 100$
4192 - 50$
4206 - 50$
4248 - 50$
4252 - 50$
4292 - 50$
4306 - 50$
4348 - 50$
4352 - 50$
4391 - 50$
4392 - 50$
4397 - 50$
4402 - 50$
4416 - 50$
4421 - 50$
4428 - 100$
4448 - 50$
4452 - 50$
4456 - 50$
4492 - 50$
4506 - 50$
4548 - 50$
4552 - 50$
4556 - 100$
4592 - 50$
4606 - 50$
4622 - 100$
4648 - 50$
4682 - 50$
4686 - 200$
4692 - 50$
4706 - 50$
4712 - 50$
4748 - 50$
4752 - 50$
4760 - 500$
4792 - 50$
4806 - 50$

4823 — 1:000$000

4848 - 50$
4851 - 50$
4852 - 50$
4859 - 50$
4892 - 50$
4906 - 50$
4948 - 50$
4952 - 50$
4987 - 100$
4992 - 50$

5

5005 - 50$
5006 - 50$
5048 - 50$
5052 - 50$

5092 — 30:000$

5092 - 50$
5106 - 50$
5143 - 50$
5148 - 50$
5152 - 50$
5192 - 50$
5199 - 50$
5206 - 50$
5224 - 50$
5228 - 100$
5248 - 50$
5262 - 50$
5292 - 50$
5306 - 50$
5313 - 50$
5324 - 50$
5348 - 50$
5352 - 50$
5392 - 50$
5406 - 50$
5448 - 50$
5452 - 50$
5466 - 100$
5470 - 50$
5492 - 50$
5506 - 50$
5548 - 50$
5552 - 50$
5571 - 50$
5592 - 50$
5596 - 50$
5606 - 50$
5624 - 100$
5648 - 50$
5652 - 50$
5680 - 50$
5689 - 50$
5692 - 50$
5706 - 50$
5748 - 50$
5752 - 50$
5792 - 50$
5806 - 50$
5841 - 50$
5848 - 50$
5852 - 50$
5857 - 50$
5892 - 50$
5906 - 50$
5948 - 50$
5952 - 50$
5967 - 50$
5992 - 50$

6

6006 - 50$
6048 - 50$
6052 - 50$
6083 - 50$
6092 - 50$
6106 - 50$
6117 - 50$
6134 - 50$
6148 - 50$
6152 - 50$
6188 - 50$
6190 - 50$
6192 - 50$
6206 - 50$
6248 - 50$
6252 - 50$
6288 - 100$
6292 - 50$
6294 - 50$
6306 - 50$
6309 - 50$
6312 - 50$
6322 - 500$
6334 - 200$
6348 - 50$
6352 - 50$
6363 - 100$
6379 - 50$
6392 - 50$
6406 - 50$
6442 - 100$
6448 - 50$
6452 - 50$
6459 - 50$
6492 - 50$
6506 - 50$
6548 - 50$
6552 - 50$
6568 - 50$
6592 - 50$
6606 - 50$
6611 - 200$
6626 - 50$
6629 - 100$
6639 - 100$
6646 - 50$
6647 - 200$
6648 - 50$
6652 - 50$
6692 - 50$
6706 - 50$
6725 - 50$
6748 - 50$
6752 - 50$
6761 - 100$
6792 - 50$
6798 - 50$
6806 - 50$
6848 - 50$
6852 - 50$
6858 - 50$
6892 - 50$
6896 - 50$
6906 - 50$
6906 - 50$
6919 - 50$
6939 - 50$
6948 - 50$
6952 - 50$
6975 - 50$
6991 - 50$
6992 - 50$

7

7002 - 50$
7006 - 50$
7048 - 50$
7051 - 50$
7052 - 50$
7092 - 50$
7094 - 50$
7097 - 100$
7106 - 50$
7144 - 50$
7148 - 50$
7152 - 50$
7155 - 50$
7192 - 50$
7206 - 50$
7207 - 50$
7215 - 50$
7248 - 50$
7252 - 50$
7272 - 100$
7276 - 50$
7292 - 50$
7306 - 50$
7348 - 50$
7350 - 50$
7352 - 50$
7392 - 50$
7406 - 50$
7418 - 50$
7452 - 50$
7492 - 50$
7503 - 100$
7506 - 50$
7548 - 50$
7552 - 50$
7574 - 100$
7589 - 50$
7592 - 50$
7600 - 100$
7606 - 50$
7648 - 50$
7652 - 50$
7670 - 100$
7673 - 50$
7689 - 50$
7692 - 50$
7706 - 50$
7706 - 50$
7748 - 50$
7752 - 50$
7784 - 50$
7792 - 50$
7806 - 50$
7835 - 50$
7838 - 50$
7848 - 50$
7852 - 50$
7875 - 50$
7892 - 50$
7906 - 50$
7940 - 50$
7918 - 50$
7952 - 50$
7968 - 100$
7992 - 50$

8

8006 - 50$
8018 - 100$
8022 - 50$
8048 - 50$
8052 - 50$
8092 - 50$
8096 - 50$
8106 - 50$
8148 - 50$
8152 - 50$
8188 - 50$
8192 - 50$
8197 - 50$
8206 - 50$
8236 - 50$
8239 - 50$
8248 - 50$
8252 - 50$
8277 - 50$
8292 - 50$
8299 - 50$
8306 - 50$
8348 - 50$
8352 - 50$
8383 - 100$
8392 - 50$
8406 - 50$
8435 - 50$
8448 - 50$
8452 - 50$
8492 - 50$
8496 - 50$

8506 — 5:000$

8506 - 50$
8535 - 50$
8548 - 50$
8549 - 50$
8552 - 50$
8554 - 50$
8592 - 50$
8600 - 50$
8606 - 50$
8608 - 100$
8637 - 200$
8648 - 50$
8652 - 50$
8692 - 50$
8706 - 50$
8708 - 50$
8748 - 50$
8752 - 50$
8799 - 50$
8806 - 50$
8821 - 50$
8837 - 500$
8848 - 50$
8852 - 50$
8871 - 50$
8881 - 50$
8888 - 50$
8889 - 100$
8892 - 50$
8906 - 50$
8948 - 50$
8949 - 50$
8952 - 50$
8968 - 50$
8992 - 50$

9

9006 - 50$
9014 - 200$
9048 - 50$
9052 - 50$
9058 - 50$
9092 - 50$
9106 - 50$
9134 - 50$
9135 - 50$
9142 - 50$
9148 - 50$
9152 - 50$
9183 - 50$
9192 - 50$
9201 - 50$
9206 - 50$
9248 - 50$
9252 - 50$
9292 - 50$
9306 - 50$
9348 - 50$
9352 - 50$
9383 - 50$
9392 - 50$
9406 - 50$
9434 - 50$
9448 - 50$
9452 - 50$
9492 - 50$
9506 - 50$
9519 - 50$
9538 - 50$
9548 - 50$
9552 - 50$
9581 - 50$
9587 - 50$
9592 - 50$
9606 - 50$
9609 - 50$
9648 - 50$
9652 - 50$
9666 - 50$
9692 - 50$
9706 - 50$
9748 - 50$
9752 - 50$
9792 - 50$
9806 - 50$

9841 .. Rs. 7:500$

9842 — 300:000$ — Muriaé

9843 .. Rs. 7:500$

9848 - 50$
9852 - 50$
9852 - 50$
9892 - 50$
9906 - 50$
9909 - 50$
9911 - 50$
9937 - 50$
9948 - 50$
9951 - 50$
9952 - 50$
9953 - 100$
9992 - 50$
9997 - 50$

10

10006 - 50$
10032 - 100$
10048 - 50$
10052 - 50$
10052 - 50$
10075 - 50$
10092 - 50$
10097 - 100$
10106 - 50$
10140 - 500$
10148 - 50$
10152 - 50$
10192 - 50$
10200 - 50$
10206 - 50$
10215 - 50$
10216 - 50$
10248 - 50$
10252 - 50$
10273 - 50$
10282 - 50$
10292 - 50$
10298 - 50$
10304 - 50$
10306 - 50$
10312 - 50$
10323 - 50$
10341 - 50$
10348 - 50$
10349 - 50$
10382 - 50$
10392 - 50$
10398 - 50$
10406 - 50$
10409 - 50$
10412 - 50$
10446 - 50$
10448 - 50$
10449 - 50$
10452 - 50$
10492 - 50$
10506 - 50$
10548 - 50$
10552 - 50$
10555 - 100$
10590 - 50$
10592 - 50$
10600 - 50$
10606 - 50$
10648 - 50$
10652 - 50$
10692 - 50$
10706 - 50$
10735 - 50$
10748 - 50$
10752 - 50$
10792 - 50$
10806 - 50$
10829 - 50$
10848 - 50$
10852 - 50$
10859 - 50$
10892 - 50$
10906 - 50$
10936 - 50$
10948 - 50$
10952 - 50$
10992 - 50$

11

11006 - 50$
11048 - 50$
11052 - 50$
11080 - 50$
11083 - 500$
11092 - 50$
11106 - 50$
11120 - 50$
11121 - 200$
11148 - 50$
11152 - 50$
11192 - 50$
11206 - 50$
11248 - 50$
11252 - 50$
11292 - 50$
11306 - 50$
11325 - 50$
11348 - 50$
11352 - 50$
11353 - 50$
11392 - 50$
11406 - 50$
11407 - 100$

11447 — 1:000$000

11448 - 50$
11452 - 50$
11480 - 100$
11492 - 50$
11506 - 50$
11531 - 50$
11548 - 50$
11552 - 50$
11592 - 50$
11603 - 50$
11606 - 50$
11627 - 100$
11632 - 100$
11638 - 50$
11648 - 50$
11652 - 50$
11658 - 50$
11678 - 50$
11692 - 50$
11706 - 50$
11715 - 50$
11744 - 50$
11747 - 50$
11748 - 50$
11752 - 50$
11792 - 50$

11798 — 2:000$000

11806 - 50$
11814 - 50$
11848 - 50$
11852 - 50$
11892 - 50$
11906 - 50$
11948 - 50$
11951 - 100$
11952 - 50$
11958 - 100$
11982 - 50$
11992 - 50$

12

12000 - 100$
12006 - 50$
12023 - 50$
12048 - 50$

12052 — 1:000$000

12052 - 50$
12092 - 50$
12106 - 50$
12117 - 50$
12148 - 50$
12152 - 50$
12158 - 50$
12191 - 200$
12192 - 50$
12206 - 50$
12209 - 50$
12227 - 50$
12245 - 100$
12248 - 50$
12252 - 50$
12259 - 100$
12262 - 50$
12292 - 50$
12306 - 50$
12348 - 50$
12352 - 50$
12378 - 500$
12392 - 50$
12406 - 50$
12448 - 50$
12452 - 50$
12484 - 50$
12492 - 50$
12498 - 50$
12506 - 50$
12537 - 100$
12548 - 50$
12552 - 50$
12592 - 50$
12606 - 50$
12637 - 50$
12648 - 50$
12652 - 50$
12658 - 100$
12692 - 50$
12706 - 50$
12748 - 50$
12752 - 50$
12792 - 50$
12806 - 50$
12848 - 50$
12852 - 50$
12889 - 100$
12892 - 50$
12906 - 50$
12948 - 50$
12949 - 50$
12952 - 50$
12980 - 50$
12987 - 500$
12992 - 50$

13

13006 - 50$
13009 - 100$
13048 - 50$
13052 - 50$
13092 - 50$
13093 - 50$
13106 - 50$
13112 - 50$
13146 - 50$
13148 - 50$
13150 - 50$
13152 - 50$
13192 - 50$
13206 - 50$
13221 - 100$
13241 - 50$
13249 - 50$
13252 - 50$
[illegible] - 50$
13284 - 50$
13292 - 50$
13306 - 50$
13318 - 100$
13320 - 50$
13348 - 50$
13352 - 50$
13353 - 100$
13361 - 100$
13392 - 50$
13406 - 50$
13430 - 50$
13448 - 50$
13452 - 50$
13457 - 50$
13473 - 50$
13492 - 50$
13492 - 50$
13502 - 50$
13506 - 50$
13519 - 50$
13548 - 50$
13552 - 50$
13592 - 50$
13606 - 50$
13648 - 50$
13652 - 50$
13692 - 50$
13706 - 50$
13718 - 50$
13748 - 50$
13752 - 50$
13753 - 50$
13782 - 50$
13792 - 50$
13806 - 50$
13806 - 50$
13840 - 100$
13846 - 50$

13848 — 10:000$

13848 - 50$
13852 - 50$
13892 - 50$
13896 - 50$
13906 - 50$
13935 - 50$
13938 - 50$
13948 - 50$
13952 - 50$
13992 - 50$

14

14006 - 50$
14048 - 50$
14051 - 50$
14052 - 50$
14092 - 50$
14101 - 100$
14102 - 100$
14106 - 50$
14148 - 50$
14152 - 50$
14176 - 50$
14192 - 50$
14206 - 50$
14248 - 50$
14252 - 50$
14292 - 50$
14299 - 50$
14306 - 50$
14342 - 50$
14348 - 50$
14352 - 50$
14392 - 50$
14393 - 50$
14406 - 50$
14424 - 100$
14428 - 50$
14448 - 50$
14452 - 50$
14453 - 50$
14492 - 50$
14498 - 50$
14506 - 50$
14548 - 50$
14552 - 50$
14559 - 50$
14588 - 50$
14592 - 50$
14606 - 50$
14614 - 50$
14648 - 50$
14652 - 50$
14656 - 50$
14688 - 50$
14692 - 50$
14706 - 50$
14738 - 50$
14748 - 50$
14752 - 50$
14753 - 50$
14778 - 50$
14780 - 100$
14792 - 50$
14799 - 50$
14806 - 50$
14848 - 50$
14852 - 50$
14857 - 500$
14872 - 50$
14892 - 50$
14897 - 50$
14900 - 50$
14948 - 50$
14952 - 50$
14960 - 100$
14971 - 50$
14992 - 50$

15

15006 - 50$
15027 - 50$
15048 - 50$
15050 - 50$
15052 - 50$
15055 - 200$
15092 - 50$
15106 - 50$

15107 — 2:000$000

15133 - 50$
15148 - 50$
15152 - 50$
15192 - 50$
15206 - 50$
15209 - 50$
15239 - 50$
15248 - 50$
15252 - 50$
15257 - 100$
15292 - 50$
15301 - 50$
15306 - 50$
15311 - 50$
15319 - 50$
15348 - 50$
15352 - 50$
15364 - 50$
15392 - 50$
15405 - 50$
15406 - 50$
15409 - 50$
15428 - 50$
15448 - 50$
15449 - 50$
15452 - 50$
15467 - 50$
15492 - 50$
15506 - 50$
15535 - 50$
15548 - 50$
15552 - 50$
15555 - 100$
15565 - 100$
15592 - 50$
15606 - 50$
15648 - 50$
15649 - 200$
15652 - 50$
15656 - 100$
15692 - 50$
15706 - 50$
15748 - 50$
15751 - 50$
15752 - 50$
15759 - 50$
15792 - 50$
15806 - 50$
15818 - 50$
15848 - 50$
15852 - 50$
15867 - 200$
15885 - 100$
15890 - 500$
15892 - 50$
15906 - 50$
15948 - 50$
15952 - 50$
15992 - 50$
15998 - 50$

16

16002 - 50$
16006 - 50$
16037 - 50$
16048 - 50$
16048 - 50$
16052 - 50$
16057 - 500$
16067 - 100$
16092 - 50$
16106 - 50$
16114 - 50$
16148 - 50$
16152 - 50$
16192 - 50$
16206 - 50$
16234 - 50$
16248 - 50$
16262 - 50$
16292 - 50$
16299 - 50$
16306 - 50$
16348 - 50$
16352 - 50$
16381 - 50$
16392 - 50$
16406 - 50$
16406 - 50$
16448 - 50$
16452 - 50$
16487 - 100$
16492 - 50$
16506 - 50$
16545 - 50$
16548 - 50$
16552 - 50$
16578 - 50$
16592 - 50$
16606 - 50$
16611 - 50$
16648 - 50$
16652 - 50$
16653 - 50$
16664 - 50$
16692 - 50$
16706 - 50$
16748 - 50$

16751 — 1:000$000

16752 - 50$
16792 - 50$
16806 - 50$
16848 - 50$
16852 - 50$
16892 - 50$
16906 - 50$
16948 - 50$
16952 - 50$
16953 - 50$
16992 - 50$

17

17006 - 50$
17012 - 100$
17019 - 50$
17048 - 50$
17052 - 50$
17079 - 50$
17092 - 50$
17106 - 50$
17148 - 50$
17152 - 50$
17176 - 50$
17192 - 50$
17206 - 50$
17248 - 50$
17252 - 50$
17263 - 50$
17276 - 50$
17291 - 50$
17292 - 50$
17306 - 50$
17348 - 50$
17352 - 50$
17379 - 100$
17392 - 50$
17406 - 50$
17448 - 50$
17452 - 50$
17483 - 50$
17492 - 50$
17497 - 50$
17506 - 50$
17521 - 50$
17533 - 50$
17539 - 50$
17548 - 50$
17552 - 50$
17574 - 100$
17577 - 50$
17592 - 50$
17606 - 50$
17608 - 100$
17648 - 50$
17652 - 50$
17655 - 200$
17692 - 50$
17706 - 50$
17748 - 50$
17751 - 50$
17752 - 50$
17792 - 50$
17806 - 50$
17848 - 50$
17852 - 50$
17892 - 50$
17906 - 50$
17926 - 50$
17930 - 50$
17948 - 50$
17952 - 50$
17954 - 100$
17972 - 100$
17985 - 100$
17992 - 50$

18

18006 - 50$
18048 - 50$
18052 - 50$
18090 - 200$
18092 - 50$

18095 — 2:000$000

18096 - 50$
18106 - 50$
18122 - 50$
18148 - 50$
18152 - 50$
18180 - 50$
18192 - 50$
18206 - 50$
18220 - 50$
18242 - 500$
18248 - 50$
18252 - 50$
18292 - 50$
18302 - 50$
18306 - 50$
18335 - 50$
18348 - 50$
18352 - 50$
18366 - 100$
18368 - 100$
18392 - 50$
18406 - 50$
18408 - 50$
18448 - 50$
18452 - 50$
18488 - 50$
18492 - 50$
18502 - 50$
18506 - 50$
18548 - 50$
18552 - 50$

18553 — 2:000$000

18592 - 50$
18601 - 50$
18606 - 100$
18608 - 50$
18648 - 50$
18652 - 50$
18664 - 50$
18692 - 50$
18706 - 50$
18719 - 50$
18748 - 50$

18752 — 3:000$

18752 - 50$
18764 - 50$
18792 - 50$
18806 - 50$
18837 - 100$
18848 - 50$
18852 - 50$
18855 - 50$
18879 - 100$
18892 - 50$
18906 - 50$
18948 - 50$
18952 - 50$
18976 - 50$
18992 - 50$

19

19006 - 50$
19048 - 50$
19052 - 50$
19065 - 50$
19092 - 50$
19106 - 50$
19145 - 50$
19148 - 50$
19150 - 50$
19152 - 50$
19192 - 50$
19203 - 50$
19206 - 50$
19218 - 50$
19248 - 50$
19252 - 50$
19252 - 50$
19287 - 100$
19292 - 50$
19306 - 50$
19342 - 50$
19348 - 50$
19352 - 50$
19383 - 50$
19389 - 50$
19392 - 50$
19406 - 50$
19448 - 50$
19452 - 50$
19463 - 50$
19492 - 50$
19506 - 50$
19507 - 50$
19511 - 100$
19513 - 500$
19548 - 50$
19552 - 50$
19592 - 50$
19606 - 50$
19647 - 100$
19648 - 50$
19652 - 50$
19662 - 50$
19692 - 50$
19706 - 50$
19707 - 100$
19748 - 50$
19752 - 50$
19792 - 50$
19806 - 50$
19838 - 50$
19842 - 50$
19848 - 50$
19852 - 50$
19892 - 50$
19906 - 50$
19908 - 50$
19948 - 50$
19952 - 50$
19992 - 50$
19998 - 500$

20

20002 - 50$
20006 - 50$
20045 - 50$
20048 - 50$
20051 - 100$
20052 - 50$
20075 - 50$
20080 - 50$
20092 - 50$
20106 - 50$
20148 - 50$
20152 - 50$
20181 - 50$
20192 - 50$
20206 - 50$
20220 - 50$
20248 - 50$
20252 - 50$
20263 - 50$
20292 - 50$
20305 - 50$
20306 - 50$
20346 - 50$
20348 - 50$
20352 - 50$
20392 - 50$
20406 - 50$

20435 — 1:000$000

20448 - 50$
20450 - 50$
20452 - 50$
20492 - 50$
20506 - 50$
20548 - 50$
20552 - 50$
20592 - 50$
20596 - 50$
20606 - 50$
20648 - 100$
20648 - 50$
20652 - 50$
20692 - 50$
20706 - 50$
20706 - 50$
20724 - 50$
20728 - 50$
20748 - 50$
20752 - 50$
20792 - 50$
20806 - 50$
20831 - 50$
20848 - 50$
20852 - 50$
20860 - 100$
20871 - 50$
20892 - 50$
20906 - 50$
20916 - 50$
20918 - 50$
20921 - 50$
20948 - 50$
20952 - 50$
20955 - 100$
20992 - 50$

21

21006 - 50$
21030 - 50$
21048 - 50$
21052 - 50$
21066 - 50$
21069 - 50$
21072 - 100$
21088 - 50$
[illegible] - 50$
21095 - 50$
21106 - 50$
21112 - 50$
21124 - 50$
21143 - 200$
21148 - 50$
21148 - 50$
21149 - 50$
21152 - 50$
21160 - 50$
21173 - 50$
21192 - 50$
21195 - 100$
21206 - 50$
21208 - 50$
21248 - 50$
21252 - 50$
21292 - 50$
21306 - 50$
21312 - 100$
21327 - 50$
21348 - 50$
21352 - 50$
21357 - 50$
21392 - 50$
21406 - 50$
21413 - 100$
21423 - 50$
21448 - 50$
21452 - 50$
21486 - 50$
21492 - 50$
21506 - 50$
21548 - 50$
21552 - 50$
21592 - 50$
21606 - 50$
21648 - 50$
21652 - 50$
21672 - 50$
21692 - 50$
21706 - 50$
21748 - 50$
21752 - 50$
21783 - 50$
21792 - 50$
21806 - 50$
21817 - 50$
21848 - 50$
21852 - 50$
21875 - 50$
21892 - 50$
21906 - 50$
21907 - 50$
21940 - 50$
21948 - 50$
21952 - 50$
21981 - 50$
21992 - 50$

22

22006 - 50$
22008 - 50$
22048 - 50$
22052 - 50$
22065 - 50$
22084 - 50$
22092 - 50$
22106 - 50$
22148 - 50$
22152 - 50$
22189 - 50$
22192 - 50$
22200 - 50$
22209 - 50$
22248 - 50$
22252 - 50$
22292 - 50$
22306 - 50$
22337 - 100$
22348 - 50$
22352 - 50$
22392 - 50$
22406 - 50$
22420 - 100$
22448 - 50$
22452 - 50$
22461 - 50$
22481 - 50$
22492 - 50$
22506 - 50$
22548 - 50$
22552 - 50$
22592 - 50$
22606 - 50$
22648 - 50$
22652 - 50$
22662 - 100$
22692 - 50$
22706 - 50$
22707 - 50$
22748 - 50$
22752 - 50$
22773 - 50$
22790 - 50$
22792 - 50$
22806 - 50$
22807 - 50$
22815 - 50$
22848 - 50$
22852 - 50$
22892 - 50$

22900 — 1:000$000

22906 - 50$
22910 - 50$
22914 - 50$
22931 - 50$
22948 - 50$
22952 - 50$
22992 - 50$

23

23006 - 50$
23022 - 50$
23042 - 50$
23048 - 50$
23052 - 50$
23063 - 100$
23072 - 100$
23092 - 50$
23097 - 100$
23100 - 50$
23101 - 50$
23148 - 50$
23152 - 50$
23152 - 50$
23154 - 50$
23169 - 50$
23189 - 50$
23192 - 50$
23206 - 50$
23239 - 100$
23248 - 50$
23250 - 50$
23252 - 50$
23292 - 50$
23306 - 50$
23348 - 50$
23352 - 50$
23392 - 50$
23404 - 50$
23406 - 50$
23419 - 100$
23448 - 50$
23452 - 50$
23461 - 50$
23469 - 50$
23492 - 50$
23506 - 50$
23540 - 50$
23548 - 50$
23549 - 50$
23552 - 50$
23552 - 50$
23584 - 50$
23592 - 50$
23606 - 50$
23648 - 50$
23652 - 50$
23656 - 100$
23692 - 50$
23706 - 50$
23742 - 200$
23748 - 50$
23752 - 50$
23758 - 50$
23792 - 50$
23806 - 50$
23810 - 100$
23848 - 50$
23852 - 50$
23892 - 50$
23906 - 50$
23948 - 50$
23952 - 50$
23992 - 50$
23994 - 50$

24

24006 - 50$
24017 - 200$
24048 - 50$
24049 - 50$
24052 - 50$
24092 - 50$
24106 - 50$
24148 - 50$
24152 - 50$
24186 - 100$
24192 - 50$
24206 - 50$
24223 - 50$
24243 - 50$
24248 - 50$
24250 - 50$
24252 - 50$
24292 - 50$
24306 - 50$
24348 - 50$
24352 - 50$
24392 - 50$
24406 - 50$
24423 - 50$
24429 - 50$
24448 - 50$
24452 - 50$
24461 - 50$
24492 - 50$
24506 - 50$
24548 - 50$
24552 - 50$
24579 - 50$
24592 - 50$
24592 - 50$
24606 - 50$
24608 - 50$
24648 - 50$
24652 - 50$
24666 - 50$
24675 - 50$
24692 - 50$
24706 - 50$
24707 - 50$
24725 - 500$
24742 - 50$
24748 - 50$
24752 - 50$
24792 - 50$
24806 - 50$
24848 - 50$
24848 - 50$
24852 - 50$
24854 - 50$
24877 - 100$
24886 - 200$
24892 - 50$
24906 - 50$
24943 - 50$
24946 - 50$
24948 - 50$
24952 - 50$
24992 - 50$
24997 - 50$

25

25006 - 50$
25006 - 50$
25048 - 50$
25052 - 50$
25076 - 50$
25083 - 100$
25092 - 50$
25106 - 50$
25148 - 50$
25152 - 50$
25179 - 50$
25192 - 50$
25196 - 50$
25206 - 50$
[illegible] - 50$
25248 - 50$
25252 - 50$
25268 - 50$
25274 - 50$
25292 - 50$
25306 - 50$
25348 - 50$
25352 - 50$
25389 - 50$
25392 - 50$
25406 - 50$
25410 - 50$
25448 - 50$
25452 - 50$
25492 - 50$
25500 - 50$
25548 - 50$
25552 - 50$
25585 - 50$
25566 - 100$
25592 - 50$
25606 - 50$
25612 - 50$
25648 - 50$
25652 - 50$
25679 - 50$
25692 - 50$
25699 - 50$
25704 - 100$
25706 - 50$
25719 - 100$
25748 - 50$
25752 - 50$
25780 - 50$
25792 - 50$
25806 - 50$
25806 - 50$
25848 - 50$
25850 - 50$
25852 - 50$
25877 - 50$
25892 - 50$
25900 - 50$
25947 - 100$
25948 - 50$
25952 - 50$
25967 - 50$
25971 - 100$
25986 - 50$
25992 - 50$

26

26006 - 50$
26040 - 50$
26048 - 50$
26052 - 50$
26052 - 50$
26075 - 50$
26092 - 50$
26106 - 50$
26148 - 50$
26152 - 50$
26167 - 50$
26175 - 50$
26191 - 50$
26192 - 50$
26206 - 50$
26219 - 50$
26248 - 50$
26252 - 50$
26290 - 50$
26292 - 50$
26295 - 50$
26306 - 50$
26330 - 50$
26345 - 50$
26348 - 50$
26352 - 50$
26358 - 100$
26392 - 50$
26406 - 50$
26420 - 50$
26448 - 50$
26452 - 50$
26452 - 50$
26463 - 50$
26473 - 100$
26492 - 50$
26506 - 50$
26509 - 50$
26511 - 50$

26534 — 1:000$000

26548 - 50$
26552 - 50$
26554 - 100$
26580 - 50$
26592 - 50$
26606 - 50$
26636 - 50$
26648 - 50$
26652 - 50$
26652 - 50$
26692 - 50$
26698 - 50$
26706 - 50$
26748 - 50$
26752 - 50$
26792 - 50$
26806 - 50$
26821 - 100$
26848 - 50$
26852 - 50$
26852 - 50$
26892 - 50$
26893 - 50$
26906 - 50$
26916 - 50$
26948 - 50$
26952 - 50$
26957 - 100$
26983 - 100$
26992 - 50$

27

27003 - 50$
27006 - 50$
27010 - 50$
27048 - 50$
27052 - 50$
27074 - 50$
27082 - 50$
27084 - 50$
27092 - 50$
27100 - 50$
27106 - 50$
27113 - 50$
27121 - 50$
27148 - 50$
27152 - 50$
27192 - 50$
27206 - 50$
27221 - 50$
27239 - 50$
27248 - 50$
27252 - 50$
27292 - 50$
27306 - 50$
27348 - 50$
27352 - 50$

27378 — 1:000$000

27392 - 50$
27394 - 50$
27400 - 100$
27406 - 50$
27448 - 50$
27452 - 50$
27454 - 100$
27492 - 50$
27506 - 50$
27524 - 50$
27548 - 50$
27552 - 50$
27592 - 50$
27606 - 50$
27629 - 50$
27648 - 50$
27652 - 50$
27692 - 50$
27706 - 50$
27723 - 50$
27748 - 50$
27752 - 50$
27780 - 100$
27792 - 50$
27806 - 50$
27848 - 50$
27852 - 50$
27892 - 50$
27900 - 100$
27906 - 50$
27907 - 50$
27920 - 50$
27924 - 100$
27948 - 50$
27952 - 50$
27992 - 50$

28

28006 - 50$
28010 - 200$
28048 - 50$
28052 - 50$
28052 - 50$
28062 - 50$
28092 - 50$
28106 - 50$
28125 - 100$
28132 - 50$
28148 - 50$
28152 - 50$
28192 - 50$
28195 - 100$
28206 - 50$
28214 - 100$
28220 - 50$
28222 - 200$
28248 - 50$
28252 - 50$
28276 - 100$
28292 - 50$
28306 - 50$
28345 - 200$
28348 - 50$
28352 - 50$
28355 - 50$
28378 - 50$
28385 - 50$
28392 - 50$
28398 - 50$
28406 - 50$
28443 - 50$
28448 - 50$
28452 - 50$
28492 - 50$
28506 - 50$
28548 - 50$
28552 - 50$
28592 - 50$
28600 - 50$
28617 - 100$
28622 - 50$
28630 - 50$
28648 - 50$
28652 - 50$
28662 - 50$
28676 - 100$
28692 - 50$
28706 - 50$
28748 - 50$
28752 - 50$
28761 - 50$
28792 - 50$
28793 - 500$
28804 - 50$
28806 - 50$
28848 - 50$
28852 - 50$
28853 - 100$
28864 - 50$
28874 - 50$
28884 - 50$
28888 - 50$
28892 - 50$
28898 - 50$
28906 - 50$
28928 - 50$
28948 - 50$
28952 - 50$
28963 - 100$
28965 - 500$
28992 - 50$

29

29006 - 50$
29012 - 50$
29041 - 100$
29048 - 50$
29052 - 50$
29092 - 50$
29098 - 50$
29106 - 50$
29148 - 50$
29152 - 50$
29192 - 50$
29193 - 100$
29206 - 100$
29209 - 50$
29242 - 50$
29246 - 50$
29248 - 50$
29252 - 50$
29276 - 100$
29292 - 50$
29306 - 50$
29307 - 50$
29348 - 50$
29352 - 100$
29352 - 50$
29392 - 50$
29406 - 50$
29419 - 50$
29448 - 50$
29452 - 50$
29476 - 50$
29492 - 50$
29499 - 100$
29506 - 50$
29530 - 50$
29548 - 50$
29552 - 50$
29577 - 100$
29592 - 50$
29606 - 50$
29633 - 50$
29648 - 50$
29652 - 50$
29681 - 50$
29692 - 50$
29706 - 50$
29748 - 50$
29752 - 50$
29759 - 50$
29764 - 50$
29792 - 50$
29799 - 50$
29806 - 50$
29832 - 50$
29848 - 50$
29852 - 50$
29869 - 50$
29892 - 50$
29906 - 50$
29948 - 50$
29952 - 200$
29952 - 50$
29959 - 50$
29992 - 50$

30

30006 - 50$
30024 - 50$
30035 - 100$
30048 - 50$
30052 - 50$
30071 - 50$
30092 - 50$
30109 - 50$
30121 - 100$
30148 - 50$
30152 - 50$
30181 - 50$
30192 - 50$
30193 - 50$
30206 - 50$
30216 - 50$
30232 - 200$
30248 - 50$
30252 - 50$
30292 - 50$
30306 - 50$
30348 - 50$
30352 - 50$
30386 - 50$
30392 - 50$
30406 - 50$
30447 - 50$
30448 - 50$
30452 - 50$
30469 - 50$
30492 - 50$

30506 — 2:000$000

30506 - 50$
30530 - 100$
30548 - 50$
30552 - 50$
30562 - 50$
30587 - 50$
30590 - 50$
30592 - 50$
30606 - 50$
30634 - 50$
30648 - 50$
30652 - 50$
30689 - 50$
30692 - 50$
30700 - 50$
30706 - 50$
30745 - 50$
30748 - 50$
30752 - 50$
30771 - 50$
30785 - 50$
30792 - 50$
30806 - 50$
30816 - 500$
30848 - 50$
30850 - 50$
30852 - 50$
30892 - 50$
30893 - 50$
30906 - 50$
30907 - 100$
30915 - 50$
30918 - 100$
30930 - 50$
30940 - 50$
30948 - 50$
30952 - 50$
30970 - 50$
30972 - 50$
30982 - 50$
30992 - 50$

31

31006 - 50$
31040 - 100$
31048 - 50$
31051 - 50$
31052 - 50$
31077 - 50$
31083 - 50$
31084 - 50$
31092 - 50$
31093 - 50$
31106 - 50$
31118 - 50$
31152 - 50$
31192 - 50$
31206 - 50$
31218 - 50$
31252 - 50$
31267 - 100$
31285 - 50$
31292 - 50$
31296 - 50$
31306 - 50$
31348 - 50$
31352 - 50$
31369 - 100$
31392 - 50$
31406 - 50$
31445 - 50$
31448 - 50$
31452 - 50$
31480 - 50$
31483 - 50$
31492 - 50$
31506 - 50$
31548 - 50$
31552 - 50$
31560 - 50$
31567 - 50$
31571 - 200$
31592 - 50$
31600 - 200$
31606 - 50$
31613 - 50$
31648 - 50$
31652 - 50$
31692 - 50$
31696 - 50$
31706 - 50$
31711 - 50$
31725 - 500$
31748 - 50$
31751 - 50$
31752 - 50$
31752 - 50$
31771 - 50$
31792 - 50$
31806 - 50$
31848 - 50$
31852 - 50$
31864 - 50$
31892 - 50$
31906 - 50$
31911 - 50$
31917 - 50$
31948 - 50$
31952 - 50$
31961 - 50$
31992 - 50$

Premios Maiores

9842 — 300:000$ — Muriaé

5092 — 30:000$000 — Rio

13848 — 10:000$000 — S. Paulo

8506 — 5:000$000 — Rio

18752 — 3:000$000 — S. Paulo

Todos os numeros terminados em 2 têm 50$000

O Escritorio á rua da Alfandega n. 35 estará aberto para pagamentos todos os dias uteis, das 9 ás 11 ½, e das 13 ½ ás 16 horas, exceto nos dias feriados.
A Administração pagará o valor que representem os bilhetes premiados, durante os primeiros 6 mezes da respectiva extração, ao seu portador, e não atenderá reclamação alguma por perda ou subtração de bilhetes.
No caso do premio maior caber ao numero 1, serão consideradas como aproximações o imediatamente superior e o ultimo dos milhares que jogarem; sendo sorteado o ultimo, serão aproximações o imediatamente inferior e o primeiro, isto é, o numero 1.

As extrações principiam ás 14 horas

175.ª Extração = Concessionario: Domingos Demarchi = 175.ª Extração

O Fiscal do Governo: René Montardeiro
O Ajudante do Fiscal do Governo: Waldemiro Santos
O Escrivão: Joaquim de Freitas Junior

Sociaes

ANNIVERSARIOS

Fazem annos hoje: sras.: Evangelina de Alencar, Emilia Rocha; senhorinha Olga dos Santos Abreu; srs.: Carlos Cavalcanti, Custodio Almeida Rego, dr. Raja Gabaglia, Julio Brandão, Arthur Peixoto, Alincourt Fonseca, commandante Martiniano Piquet, professor Affonso Varzea, dr. Claudio da Motta Maia, dr. Antonio de Wanderley de Araujo Pinho, dr. Eduardo Carneiro de Mendonça, dr. Caio Valladares Filho.

Fizeram annos hontem: sras.: d. Vidinha Aranha, esposa do dr. Oswaldo Aranha, ministro das Relações Exteriores. Srs.: dr. Orlando Ribeiro de Castro, Sylvio José Villardo, Antonio Luiz Ferreira Junior; dr. Eurico Rangel, director de Secção do Departamento de Saude Publica; menina Alcely-Thereza, filha do sr. Almir de Souza Lima.

D. EMILIA ROCHA — Transcorre hoje, a data natalicia da veneranda sra. d. Emilia Rocha, viuva do general Justiniano da Rocha. A distincta anniversariante, que desfruta logar de destaque na sociedade carioca, da qual é um de seus mais bellos ornamentos, receberá varias homenagens das pessoas de suas relações, as quaes terão logar em sua residencia, á rua General Rocca n. 389.

— Transcorre hoje a data natalicia de linda Lucy, filhinha do sr. Francisco Salles Ferreira, gerente da Companhia Constructora Brasileira e de sua exma. esposa sra. d. Nadége dos Reis Ferreira.

— Fazem annos hoje, as meninas Ioryr e Edyr, filhas do sr. Arthur Victor Ribeiro e de sua exma. esposa.

FESTAS

TIJUCA TENNIS CLUB — O Departamento Social do Tijuca Tennis Club levará a effeito, no proximo domingo, das 20 ás 24 horas, o seu grande jantar-dansante, o qual está fadado a um exito inegualavel. Magnifico programma artistico. Sorteio de uma fina lembrança para senhoras entre as que reservarem mesas.

Está sendo ansiosamente esperado pela familia tijucana, o tradicional Baile da Primavera, maravilhosa festa que causará sensação nos fastos mundanos da cidade. O salão nobre tijucano ostentará rica e original decoração a flôres naturaes.

CASA DE MINAS GERAES — O Departamento Social da Casa de Minas Geraes levará a effeito no proximo domingo, ás 20 horas, uma reunião dansante, com o concurso da "jazz" Tupan.

GRAJAHU' TENNIS CLUB — Continuando a série de festas que o Grajahú Tennis Club vem proporcionando ao seu quadro social, commemorativas á passagem do seu 11º anniversario, será realizado no proximo sabbado, 16 do corrente, o baile de gala, que por certo marcará época nas paginas festivas do aristocratico club.

CASAMENTOS

IDALINA LOURENÇO ESTRELLA-JOEL FIGUEIREDO — Realizar-se-á hoje, ás 17 horas, na Matriz da Immaculada Coração de Maria, o enlace matrimonial do sr. Joel Figueiredo, alto funccionario da Casa Editora Irmãos Pongetti, com a senhorinha Idalina Lourenço Estrella, filha do sr. Antonio I. Orphão.

Servirão de padrinhos, os srs. Rogerio Pongetti, director da Editora Pongetti; Cromwell Castello Branco e a senhorinha Zilta de Figueiredo.

DIPLOMATICAS

A embaixatriz da Venezuela sra. Julio Sardi, não dará hoje a sua recepção habitual, por motivo de força maior.

HOMENAGENS

Como nos annos anteriores, os ex-alumnos do Collegio Alfredo Gomes vão reunir-se num almoço de confraternização, no dia 23 do corrente, no Automovel Club do Brasil. A commissão promotora é composta dos senhores: Henrique Dodsworth, Edgard Ribas Carneiro, Luiz Aranha, Mario Paranhos Fontenelle, Alvaro Cumplido de Sant'Anna, José Francisco Mello, Rodrigo Octavio Filho, Helio Alves de Britto, Luiz Cavalcanti Filho e Custodio Quaresma. As listas estão na portaria do "Jornal do Commercio", Automovel Club e com a commissão

CONDE PAULO DE FRONTIN — No proximo domingo, 17, transcorre o anniversario do conde Paulo de Frontin.

O Centro Carioca, do qual foi presidente, promoverá patriotica commemoração junto á sua herma, onde depositará uma artistica "corbeille" de flôres naturaes, cabendo ao consocio dr. Carlos Tavares de Lyra, falar a respeito.

O sr. Henrique Gigante, vice-presidente em exercicio, juntamente com o dr. Rubens Antonio Gonçalves, secretario geral do Centro Carioca, tomaram todas as providencias, tendo convidado para o acto, o secretario de Educação e Cultura, coronel Pio Borges, solicitando ao coronel Lima Camara, director do Departamento de Educação, o comparecimento de um contingente de alumnas da Escola Paulo de Frontin.

Foram convidadas as autoridades do paiz.

CONFERENCIAS

Realiza-se hoje, dia 14, ás 17 horas e meia, no salão nobre do Instituto Nacional de Musica, em proseguimento ao programma de commemoração do 10º anniversario da Casa do Estudante do Brasil, uma conferencia, que sob o titulo "Direitos e deveres da juventude", fará o grande orador sr. Hernandez Catá, ministro plenipotenciario da Republica de Cuba.

— O engenheiro L. Hildebrando Horta Barbosa, director do escriptorio de obras do Ministerio da Justiça, no proximo sabbado, 16 do corrente, ás 16 1/2 horas, fará na rua São José n. 84, 2º andar, uma conferencia sobre o "Conjunto do regimen positivista".

O summario é o seguinte: Concepção geral do regimen definitivo — Governo temporal e espiritual — Officio do sacerdocio — Educação positiva — Recursos de que disporão os representantes do poder espiritual para systematizar o Regimen. A entrada é franca.

VIAJANTES

CARDEAL D. SEBASTIÃO LEME — Sua eminencia o cardeal d. Sebastião Leme, que presidiu como Legado do Papa, o Congresso Eucharistico de Recife, viaja a bordo do paquete "Pedro II", do Lloyd Brasileiro, que chegará hoje ao nosso porto.

O desembarque de sua eminencia será ás 10 horas, estando preparada carinhosa recepção por parte das nossas autoridades, do clero secular e regular, irmandades, associações religiosas, alta sociedade, e, em geral, os catholicos desta Capital.

INTERVENTOR ADHEMAR DE BARROS — Chegou na manhã de hontem a esta Capital, viajando pelo primeiro avião da "Vasp", o interventor Adhemar de Barros. Altas autoridades civis e militares estiveram no aeroporto Santos Dumont.

LUTO

MISSAS

COMMANDANTE JOSE' VELLOSO PEDENEIRAS — Por alma do sr. commandante José Velloso Pederneiras, será rezada, ás 10 horas, missa de setimo dia, no altar-mór da igreja da Candelaria, mandada celebrar por sua esposa d. Paullina Leite de Carvalho Pederneiras e demais parentes.

GRACE MOORE

Pela primeira vez na téla a opera "LOUISE"

Georges Thill

no romance musical de Charpentier

Luiza

PLAZA — 2a feira — PATHE PALACIO (AR CONDICIONADO)

METRO — PASSEIO, 62 • TELS. 22-6490 e 6141 — Dotado de apparelhamento de AR CONDICIONADO e luxuosas poltronas estofadas.

AMANHÃ — MEIO DIA — 14 • 16 • 18 • 20 E 22 HORAS

Um programma jovial, captivante, para agradar a todos!

FRANCISKA GAAL — FRANCHOT TONE

em — Walter CONNOLLY — Reginald GARDINER

TRES HORAS DE AMOR (THE GIRL DOWNSTAIRS)

POLTRONA 4$400 — ESTUDANTES (SÓ ATÉ ÁS 5 HORAS) 2$200

Nenhum film estreado no "Metro" será exhibido em outros Cinemas do Rio antes de passados 60 dias de suas exhibições neste Cinema.

HOJE ULTIMO DIA — HONOLULU — Eleanor POWELL - Robt. YOUNG — George BURNS & Gracie ALLEN

OPTICA MODERNA — CASA ESPECIAL — LONGE PERTO — Arthur Jacintho Rodrigues — RUA 7 DE SETEMBRO, 47 — TEL. 23-4437 — RIO DE JANEIRO

THEATRO RECREIO

HOJE — Ás 20 e 22 horas — HOJE

Maria Mattos !! E SUA EMBAIXADA DO RISO !! nas Ultimas Representações da notavel peça

"A VELHA RABUGENTA !!"

Uma notavel criação de Maria Mattos !!

AMANHÃ — Em 4ª RECITA DE PREFERENCIA!

"A SÔPA JULIANA!!"

Engraçadissima comedia em 3 actos, original de Ascenção Barbosa e Abreu e Souza

Mais uma victoria para a grande actriz MARIA MATTOS!

Sociedade de Geographia do Rio de Janeiro

7.ª SESSÃO ORDINARIA DO CONSELHO DIRECTOR

A's 16 horas de hoje, quinta-feira, será effectuada a setima sessão ordinaria no corrente anno, do Conselho Director e da Directoria da Sociedade de Geographia do Rio de Janeiro, em sua séde na Praça da Republica n. 54, sobrado, para a qual pede-se o comparecimento dos illustres membros da administração, dos socios em geral, assim como, de todas as pessôas que se interessam pelos estudos da geographia. Nessa sessão, além das habituaes communicações e ephemerides geographicas o commandante Thiers Fleming, pronunciará uma communicação denominada: "Limites Interestaduaes".

A "premiére" de amanhã no Recreio --- A estréa de "Sôpa Juliana" outra esplendida interpretação de Maria Mattos

Abreu e Souza e Ascenção Barbosa, dois dos melhores escriptores theatraes portuguezes, vão offerecer amanhã, em duas sessões, no Recreio, para a 4ª récita de assignatura, uma comedia engraçadissima que a critica e o publico de Lisboa, receberam, com grande enthusiasmo quando das suas primeiras representações, "Sopa Juliana". Essa peça deve agradar a todos os mais exigentes, não só pelas suas scenas hilariantes como pela interpretação esplendida de Maria Mattos, que apresenta nesse original uma das suas mais brilhantes criações. E não é só ella que brilha. Gil Ferreira, José Gamboa, Maria Helena, Palma Prata, Maria Christina, Beatriz d'Almeida Julia Gomes, Beatriz Belmar, Miquelina Rodrigues, Orrico, Bramão e Lereno completam o elenco que apresentará no Recreio mais um espectaculo para rir. Hoje despede-se de scena a linda e humana comedia "A velha rabugenta", o marcante triumpho desta temporada.

"O MALUCO N. 4" NO GYMNASTICO

Hoje, á tarde, ás 16 horas se realiza a primeira Vesperal a preços reduzidos com a desopilante peça de Gonzaga, que á noite, ás 20,45 vae novamente á scena, os artistas da companhia de Delorges attrairão ao theatro da Esplanada do Castello verdadeiras multidões e serão, como Armando Gonzaga, festejados com justiça pelas platéas. Amanhã, á noite, "O Maluco n. 4", no Gymnastico.

DANSAS TYPICAS DOS ESTADOS DO BRASIL, NO THEATRO CARLOS GOMES!

Sexta-feira, 22, assistiremos no theatro Carlos Gomes a estréa da Companhia Typica Brasileira, que apresentará ao publico carioca, a peça genuinamente brasileira "Nós temos balangandans", de Victor Costa, com montagem de Lazary e Oscar Lopes, cuja concepção artistica mostrará ambientes de brasilidade authentica que terá maior esplendor com o desempenho que a criação e realização artistica do professor J. Boscarino lhe dará.

Um elenco constituido pelos artistas Estevam Mattos (Mattinhos), Zezé Porte, Sereia Negra, Luiza Fonseca, Flora Mattos Vera Prado Paulo Ferraz, Ramos Junior, De Carambola, Henrique Silva, Evilasio Marçal, Sally Alves, Jacy Aymoré, Sylvio Rocha, Paulo da Portella, completarão o desempenho da esperada peça.

JARARACA, O AUTOR DA PEÇA DE AMANHÃ, NO THEATRO MODERNO

O cartaz do theatro Moderno, apresentará amanhã, pela primeira vez a peça "Pagé do fundão", original de Luiz Calazans e Belisario Couto.

"VERTIGEM" NO JOAO CAETANO

"Vertigem" é a linda fantasia de Bastos Tigre, com musica de Jardel Jercolis e Mesquita Pinheiro, o espectaculo de maior attracção, no momento, e que Jardel Jercolis está apresentando, com arrojada montagem, diariamente, no João Caetano, em duas sessões, ás 20 e 22 horas. Sabbado, ás 16 horas, haverá tambem a unica vesperal a preços reduzidos, isto é, a quatro mil réis a poltrona.

O FESTIVAL DE HOJE, NO THEATRO MODERNO

Augusto Calheiros, o conhecido cantor regional, realiza hoje, ás 20 e ás 22 horas, no theatro Moderno, o seu festival com as ultimas representações da burleta de Freire Junior —"Os Malandrões", e dois actos variados um em cada sessão.

O COMMENTARIO DA NOITE

— Como vae a "Vertigem"? indagamos hontem ao Jardel Jercolis.

E elle, incontinente respondeu:

— Mais fraco do que a propria vertigem.

Não vos esqueçaes de que os cégos necessitam sempre do vosso auxilio. Encaminhando-o para A ALLIANÇA DOS CEGOS á rua 24 de Maio n.º 47. Rio de Janeiro Telephone 48-5202

INFORMAÇÕES FINANCEIRAS E COMMERCIAES

Cambio

O mercado de cambio abriu hontem com o Banco do Brasil comprando a libra a 89$600 e o dollar a .. 22$600, no cambio livre especial.

Quando reabriu o Banco do Brasil comprava sobre Chile em £, no cambio livre a 91$730 e no official a 76$230, respectivamente.

Assim fechou.

O BANCO DO BRASIL AFFIXOU AS SEGUINTES TAXAS PARA DEPOSITO (5% INCLUIDO)

A vista: Libra 98$200; dollar, 21$000; lira, 1$105; franco, $555; escudo, $895; marco, 6$410; florim, 11$270; franco-suisso, 4$740; belga, 3$555; peso-argentino, ... 4$890; uruguayo 7$680; corôa sueca, 5$090.

PARA COBRANÇAS, COBRANÇAS DE OUTROS BANCOS, QUOTAS e REMESSAS PARA IMPORTAÇÃO

O Banco do Brasil affixou as seguintes taxas

A' vista: Libra 81$160; dollar 19$980; franco $470; franco belga 3$513; suisso 4$638; peso-argentino 4$820; florim 10$814; escudo $745; compensação 6$100; corôa sueca 4$900.

REGULAVAM AS SEGUINTES TAXAS PARA COMPRA NO BANCO DO BRASIL

A 90 d|v: — Libra n|c; dollar 19$780. A' vista: — Libra 80$100; dollar 19$830. Cabo: — Libra 80$200; dollar 19$850.

O Banco do Brasil, comprava sobre Buenos Aires em £, a 79$600 e em $ a 19$700, no cambio livre e a 66$160 e a 16$400 no cambio official, respectivamente.

O BANCO DO BRASIL AFFIXOU AS SEGUINTES TAXAS DE CAMBIO OFFICIAL PARA COMPRAS

A vista: Libra, 66$660; dollar 16$500 e peso-argentino 3$ 50.

OURO FINO

O Banco do Brasil comprava a gramma de ouro fino a 25$100.

CAMBIO NO EXTERIOR

Abertura de Londres, sobre Nova York, 4.02 a 4.06 e fechamento 4.02 a 4.06.

Abertura de Nova York, sobre Londres, 4.05,3|4.

TITULOS

O mercado de titulos apresentou-se hontem bastante activo, com as negociações apreciaveis como se vê em seguida:

VENDAS VERIFICADAS HONTEM

Apolices geraes:

1 Uniformizada, 200$000 5% 140$; 11 idem, 1:000$ 5% 810$; 138 Div. Emiss. 1:000$ 5%, Nom. 803$; 88 Reajustamento 1:000$000 5% caut. 820$; 72 idem, Tit. .. 825$; 10 Obg. The. 1:000$000 7% 1:076$000.

Municipaes:

85 Emp. 1920, Port. 200$ 6% 164$; 160 idem 1931 5% 186$; 5 idem 3|4 186$500.

Estaduaes:

123 Estado de Minas 200$ 1.ª serie 5% 142$; 374 idem 142$500; 1 idem 2.ª serie 9% 177$; 106 idem 177$500; 738 idem 3.ª serie 7% 160$; 3 idem, Dec. 9555 5%, Nom. 580$; 2 idem Dec. 9582 Nom. 580$; 45 idem Antigas .. 580$; 112 idem 1:000$ Dec. 10.246 05$; 4 idem 806$; 20 Estado de São Paulo .. 197$; 105 idem, Unifor. 8% 1:022$; 153 idem 1:023$; 9 idem 1:024$000.

Acções:

100 Banco do Commercio, Nom. 260$; 400 Comp. Docas de Santos, Port. 242$; 25 idem Belgo Mineira Port. 375$; 300 idem Matruscello S. A. Port. 1:020$; 150 idem São Jeronymo 168$; 100 idem 172$; 350 idem 174$; 300 idem 176$; 100 idem .. 175$000.

Debentures

25 Comp. Docas de Santos 6% 186$000.

Vendas a prazos

300 Comp. São Jeronymo v|c. 30 dias 170$; 100 idem 176$000.

CAFE'

TYPO 7 — 12$700

O mercado deste producto funccionou hontem sustentado e com os preços inalterados.

Os possuidores declararam cotar o typo 7 ao preço de 12$700 por 10 kilos na taboa e foram vendidas durante os trabalhos 5.159 saccas contra 5.414 ditas anteriores.

Fechou inalterado.

Typo 3, 14$700; typo 4, 14$200; typo 5, 13$700; typo 6, 13$200; typo 7, 12$700; typo 8, 12$200.

Pauta semanal

Café commum .. .. 1$400
Café fino .. .. .. 2$100

MOVIMENTO ESTATISTICO

Entradas, 13.453. Embarques, 14.995. Consumo local, 500. Stock, 498.728. Café doado, 20 saccas.

Café revertido ao stock, desde o 1.º de julho 48.226 saccas.

ASSUCAR

Regulou ainda hontem esse mercado firme, com os preços inalterados e negociações inalteradas.

MOVIMENTO ESTATISTICO

Entradas, 4.511. Saidas, .. 4.511. Stock, 24.680 saccas.

COTAÇÕES POR 10 KILOS

Branco crystal, nominal; Demerara, 53$ a 54$; Mascavos, 40$ a 42$000.

ALGODÃO

Regulou hontem o mercado deste producto estavel, com as cotações inalteradas e negocios apreciaveis.

MOVIMENTO ESTATISTICO

Entradas, nada. Saidas, .. 267. Stock, 5.719 fardos.

COTAÇÕES POR 10 KILOS

Sertão: typo 3, 41$000 a 41$500; typo 4, nominal; Sertões: typo 3, 40$000 a 40$500; typo 5, 37$ a 37$500. Ceará e Mattas, nominal. Paulistas: typo 3, 39$500 a 40$000; typo 5, 37$000 a .. 37$500.

Movimento de Vapores

ESPERADOS

P. Alegre e esc., "A. Benevolo"	14
Recife e esc., "D. Pedro II"	14
P. do Sul, "Guarahu'"	14
P. do Sul, "Maceió"	14
N. Orleans e esc", "Atalaia"	14
Porto Alegre e esc., "Carioca"	14
Belém e esc., "Cte. Ripper"	15
Santos, "Iguassu'"	15

A SAIR

P. Alegre e esc., "Capivary"	14
P. Alegre e esc., "Araxá"	14
S. Francisco e esc., "Vesper"	14
P. Alegre e esc., "Itambé"	14
Itajahy, e esc., "Laury"	14
Laguna e esc., "S. Antonio"	15
Cabedello e esc., "Itagiba"	15
Recife e esc., "Itapuca"	15
A. Branca e esc. "Maceió,"	15
P. Alegre e esc. "Guararema"	15

Serviço aéreo

ESPERADOS

Peru' e M. Grosso, Condor	14
Bello Horizonte Panair.	14
Belém e Recife, Condor.	14

A SAIR

B. Horizonte, Panair	14
Manáos e P. Velho, Panair	14
Recife e Belém, Condor.	15

Patente de invenção n. 23.930

Momsen & Harris, Agente Official da Propriedade Industrial estabelecida á praça Mauá n. 7, 18º, nesta cidade encarrega-se de promover o emprego de "Aperfeiçoamentos em seccadores", privilegiados pela patente, supra exarada, de propriedade de David Dalin.

DR. OLNEY PASSOS — CIRURGIA PARTOS — Diagnostico precoce da gravidez e dos tumores genitaes. Operações de senhoras, preservando a integridade funccional dos orgãos genitaes. Cons.: Rua 13 de Maio, 37 - 5.º Diariamente, das 15 em deante — Phones Res. 28-5013; Cons. 22-6156.

A Mutuante S.A — Leilão de Penhores em 21 de Setembro, ás 13 horas — 179, R. 7 SETEMBRO, 179 — As cautelas poderão ser resgatadas até a vespera e o catalogo será publicado no "Jornal do Commercio" no dia do leilão. NOTA — LEILÃO extraordinario em 30 de Setembro

Dr. Ubaldo Veiga — Dr. Motta Granja — Especialistas: vias urinarias, syphilis, pelle e varizes — Apparelho digestivo doenças ano-rectaes e hemorrhoidas. RUA DO OUVIDOR, 163-5.º andar — Das 2 ás 5 ½

DOENÇAS ANO-RECTAES E DOS INTESTINOS — Dr. Lauro Borges — Tratamento das hemorrhoidas sem operações e sem dôr — RODRIGO SILVA, 14 — 3.º — 22-1250

DR. DORMUND MARTINS — Molestias do coração aorta, pulmões, rins, apparelho digestivo, magreza e obesidade — DR. DORMUND Martins Filho — Molestias das senhoras, disturbios sexuaes, vias urinarias, ulceras e varices — Diariamente das 14 ás 19 — Consultorio: SENADOR DANTAS, 118 apto. 614 — Consultas — 20$000

CLINICA — de — VIAS URINARIAS — DR. SAMPSON F. PINTO — R. 7 de Setembro 130 1.º — 14 ás 18 hs.-Tel. 22-2595

DR. N. PAES BARRETTO — ONDAS CURTAS — INFRA VERMELHO — Ultra violeta — Electricidade medica, etc. — Traumatologia — Cons. R. Senador Dantas, 118-8.º — S. 815 — Tel. 42-4630 — 16 horas em deante

LIVRARIA ALVES — Livros collegiaes e academicos.

SUCCESSO LOUCO! RIR, DOIDAMENTE! com O Maluco N. 4 de Armando Gonzaga — O autor n. 1 das peças comicas apresentado por DELORGES no GYMNASTICO — Esplanada do Castello — HOJE, a preços reduzidos, ás 16 horas, e ás 20,45 horas com Rodolpho Mayer em notavel trabalho, no protagonista — Amanhã: 20,45 horas — "O MALUCO N. 4" — A seguir: "Elle chegará amanhã..." de Oduvaldo Vianna — Temporada sob controle do S. N. T.

Clinica Medico Cirurgica — do — DR. AMERICO CAPARICA — CONSULTORIO: RUA VISCONDE DO RIO BRANCO, 31 — Elevador - Teleph. 22-2949 — Diariamente das 4 ás 7 hs. — RESIDENCIA: R. PAULO FRONTIN 103 2.º andar — Tel. 22-7894

DR. NEWTON MOTTA — (Cirurgião do Hospital S. Francisco e da Caixa da City, ex-chefe dos Serviços de Gynecologia e Obstetricia da Benefic. Hespanhola) — OPERAÇÕES — DOENÇAS DE SENHORAS — PARTOS — Consultorio: Rua Ouvidor, 164-1.º, sala 4 — Terças, quintas e sabbados — 2 1/2 ás 4 — Attende chamados Tel. 28-6282

A População Civil da Polonia Tambem Está Combatendo Para Repellir as Tropas Invasoras

Essa Attitude Irritou Profundamente o Estado-Maior Allemão, o Qual Declara Que Empregará "Todos os Meios ao Seu Alcance" Para Vencer a Reacção Encontrada. A Artilharia Não Poupará as Cidades Abertas, Demonstrando a "Inutilidade Dessa Resistencia"

BERLIM, 13 (U. P.) — O texto do communicado do estado maior do exercito sobre a resistencia poloneza e os meios de combatel-a diz:

"Quartel general do chanceller do Reich e commandante em chefe dos exercitos do Reich:

Recentemente registaram-se numerosos casos em que o governo polonez e as autoridades militares pediram aos habitantes das cidades abertas que se oppuzessem ao avanço das tropas allemãs no interior das povoações. Em Varsovia, por meio de pamphletos, radio e outras proclamações, solicitou-se á população que fizesse valer todos os seus methodos de francos atiradores.

O estado maior do exercito do Reich, a esse respeito, faz a seguinte observação:

O excessivo cuidado da artilharia e aviação allemãs, no que diz respeito ás cidades abertas, se baseou na supposição de que o inimigo as respeitaria e as trataria como zonas afastadas das lutas.

Em vista de que os polonezes, sem pensar em seu proprio povo, se negam a dar essa garantia ao exercito allemão, este destruirá, de agora por deante, toda e qualquer tentativa de resistencia dessa natureza, em taes logares, com todos os meios ao seu alcance.

A aviação, em collaboração com a artilharia pesada, porá em execução essa medida, destinada a evidenciar a inutilidade de uma tal resistencia. A responsabilidade das consequencias que poderão advir á infortunada população recairá exclusivamente sobre o governo polonez e seus chefes militares, que têm tão pouca consciencia como competencia".

SUSPENSAS AS IMUNIDADES DAS VILLAS E CIDADES ABERTAS

BERLIM, 13 (U. P.) — Noticia-se officialmente que, como as autoridades polonezas incitam a população a lutar contra as tropas allemãs, foram suspensas as imunidades de que gozavam as villas e as aldeias com relação aos bombardeios aereos.

Todos os meios contra a Polonia!

BERLIM, 13 (U. P.) — O estado maior do Exercito annunciou que serão empregados "todos os meis" para vencer a resistencia poloneza, o que dá a entender que serão bombardeadas cidades abertas.

O communicado, saido do quartel-general do Fuehrer, indica que os governantes e chefes militares polonezes ordenaram á população civil que combata os allemães em todas as cidades e aldeias.

Accrescenta que o compromisso da Allemanha de não bombardear as cidades por ar "está baseado na supposição de que o inimigo não faça dessas cidades campos de batalha.

Diz, por fim que os polonezes não têm cumprido essas condições, pelo que "o governo polonez e seus incapazes chefes militares serão responsaveis pelas consequencias".

Declarações de Lord Halifax

LONDRES, 13 (U. P.) — O ministro das Relações Exteriores Lord Halifax affirmou que a Allemanha communicou a intenção de bombardear as cidades e as villas abertas da Polonia, apparentemente em flagrante contradição com a promessa do sr. Hitler de abster-se de sacrificar mulheres e crianças.

Acrescentou o orador que se os allemães atacarem as cidades polonezas, como ameaçam a Grã Bretanha tomará medidas de represalia.

O depoimento imparcial do embaixador americano

WASHINGTON, 13 (U. P.) — O Departamento de Estado recebeu um telegramma do embaixador dos Estados Unidos na Polonia, sr. Anthony de Bibble, accusando aos allemães de haverem bombardeado cidades abertas, inclusive a povoação onde tem o seu proprio "chalet".

O telegramma, datado do dia 8 deste mez, descreve o ataque aereo a que foi submettida a aldeia onde actualmente se encontra estabelecida a embaixada, porém, cujo nome não menciona, e diz:

"A aldeia foi bombardeada hoje ás 11 horas por 4 aviões allemães, caindo pelo menos 12 bombas nas suas vizinhanças como tambem na rua principal, proxima á embaixada das outras representações estrangeiras e do Ministerio das Relações Exteriores, que agora se acha estabelecido nesta povoação.

Houve 11 mortos e 40 feridos, todos estes gravemente. Numerosas propriedades commerciaes ficaram destruidas."

O telegramma accrescenta que "os bombardeios aereos allemães incluem as zonas de industrias bellicas e põem em perigo os habitantes, os enfermos dos hospitaes das proximidades, os trens que conduzem os refugiados e pontes."

O embaixador exteriorisa a opinião de que os allemães ostensivamente limitam seus bombardeios aos objectivos militares, porém, que, em caso de duvida, não restringem os seus ataques aereos.

Varsovia confirma

PARIS, 13 (U. P.) — A Agencia Transcontinental annuncia ter a emissora de Varsovia informado que o governo do Reich deu ordens á sua aviação no sentido de cooperar com a artilharia e as forças de terra numa guerra desapiedada contra as cidades abertas motivo pelo qual o governo e o estado maior polonezes incitaram a população civil a atacar os allemães.

O bombardeio será implacavel

BERLIM, 13 (A. N.) — As autoridades allemãs declararam que estão resolvidas a "bombardear implacavelmente a capital poloneza e outras villas em represalia a diversos ataques contra cidades abertas allemãs". Affirmam, ainda, que "quebrarão por todos os meios possivel a reistencia poloneza em Varsovia."

Avião allemão visado pelos canhões dinamarquezes

O APPARELHO DO REICH NÃO FOI, TODAVIA, ATTINGIDO

COPENHAGUE, 13 (U. P.) — Um torpedeiro dinamarquez fez hontem alguns disparos de canhão contra um avião estrangeiro que, comtudo, não foi attingido.

A proposito, o governo allemão apresentou suas desculpas, declarando que o referido apparelho, pertencente á sua força aerea, inspeccionava os campos de minas quando inadvertidamente sobrevoou territorio dinamarquez.

Hydro-aviões norte-americanos patrulhando o Mar das Antilhas

MILÃO, 13 (T. O.) — Despacho procedente de Nova York communica que chegaram hoje a San' Juan, nova base naval dos Estados Unidos, 12 grandes hydro-aviões norte-americanos. Esses apparelhos farão o serviço de patrulhamento no Mar das Antilhas.

Combate-se proximo ás fronteiras da Rumania

O GOVERNO DE BUCAREST DISTRIBUIU MASCARAS CONTRA GAZES

BUCAREST, 13 (U. P.) — O primeiro signal de que se combate violentamente não longe dos limites territoriaes da Rumania, tornou-se visivel hontem, nesta capital, ao surgir um trem que, por precaução contra os ataques aereos, achava-se coberto por uma grande lona cinzenta.

Foram distribuidas mascaras contra gazes asphyxiantes entre todos os funccionarios governamentaes e municipaes.

Diario Carioca

Rio de Janeiro — Quinta-feira, 14 de Setembro de 1939 — Praça Tiradentes n. 77

Coroada de Exito a Estrategia do General Rydz Smigly

Recuando ás posições antecipadamente escolhidas o exercito polonez faz frente agora aos allemães

FRACASSARAM ÁS ESPERANÇAS DO ESTADO MAIOR GERMANICO DE OBTER UMA RAPIDA VICTORIA NA FRENTE ORIENTAL

PARIS, 13 (U. P.) — Revelou-se, esta noite, nas espheras polonezas officiaes, que o exercito do marechal Rydz Smigly, depois de uma retirada estrategica, faz frente, agora, ao inimigo das posições que haviam sido escolhidas antecipadamente, terminando assim a primeira phase da guerra na frente oriental, com o começo da segunda, na qual as infantarias de ambos os lados iniciam o estabelecimento de contactos sobre uma frente de 500 kilometros de extensão.

Os polonezes confiam que poderão conter as tropas nazistas até o inverno, quando esperam que a inclemencia do tempo lhes ajudará a obrigar os allemães a recuarem.

Os polonezes calculam que os allemães têm 19 divisões ao longo desta frente, integradas principalmente por columnas de infantaria mecanizadas.

De accordo com as ultimas noticias recebidas nesta capital as acções nessa frente augmentaram consideravelmente, em consequencia do facto das infantarias polonezes e allemães terem entrado em contacto directo.

Acrescenta-se que a infantaria allemã, bem apoiada pela aviação, tentou hoje em vão abrir caminho pelas linhas polonezas.

Em Varsovia toda a população se dedicou á construcção de trincheiras, aproveitando a retirada das columnas allemães motorizadas dos suburbios do norte. Tambem foram restabelecidas as communicações com Praga, situada na margem septentrional do rio Vistula, a qual depois de ter estado isolada durante varios dias, se communicou hoje telephonicamente com Varsovia.

Dentro de Varsovia se encontram tres divisões polonezas de forças regulares, além da Guarda Civil e dos corpos de defesa organizados pelas organizações operarias. Embora o governo tenha ordenado a evacuação de Varsovia não se exerce a menor pressão sobre as pessoas que ajudam a construir as defesas da capital que saiam da mesma.

Os ultimos despachos recebidos esta noite da frente oriental indicavam que os allemães haviam sido contidos em Varsovia e que os polonezes haviam occupado novamente a cidade de Lodz. Os allemães alcançaram o rio San, em diversos pontos, e nas ultimas horas de hoje iniciaram um movimento envolvente em torno da fortaleza de Przemyls. Os allemães conduziram tambem uma nova columna de tropas procedentes da Slovoquia, á região situada entre os rios San e Dnester, que ameaça introduzir uma cunha entre Przemyls e Lemberg.

Emquanto augmenta a ameaça allemã ao sul, regista-se um maior exodo de refugiados da Polonia com destino á Rumania, mas noticias procedentes de Bucarest indicam que o movimento se leva a cabo com toda a ordem, não existindo o menor panico.

A transmissora de Moscou annunciou hoje que se podia considerar estabilizado o *front* oriental, tendo a agencia Fournier publicado despachos procedentes da capital russa annunciando que se havia paralysado a remessa de tropas allemãs motorizadas por falta de naphta, que deverá ser levada pela rectaguarda ás linhas de frente.

Outros despachos originados de Bucarest annunciaram tambem esta noite que a cidade de Lemberg havia sido bombardeada esta noite por 18 aviões allemães, que deixaram cair bombas incendiarias que provocaram grandes incendios.

O exercito allemão, com a evacuação de Lodz, soffreu a sua primeira derrota na frente oriental. As tropas allemãs se viram obrigadas a evacuar a cidade tomada na semana passada, pois foram hostilizadas furiosamente pelo grosso do exercito polonez, que defende Varsovia, e do exercito do corredor, que conseguiu abrir caminho desde Gdynia ao longo do Vistula.

A retirada dos allemães de Lodz permittiu aos dois exercitos polonezes effectuarem juncção entre Gnesen e Modlin e impedirem que os allemães cortassem a retirada das dez divisões polonezas com um total de duzentos e cincoenta mil homens, que o alto commando nazista havia tentado fechar na "bolsa" de Posnia. Os polonezes cortaram o laço que os allemães haviam tentado estreitar ao redor da bolsa e ameaçaram o flanco direito do grosso do exercito allemão do norte nas vizinhanças de Torun e o flanco esquerdo do exercito allemão do centro. Esta acção por parte dos polonezes obrigou os allemães a evacuar Lodz para evitar serem flanqueados. Portanto não mais existe a saliencia poloneza dentro das linhas allemãs, que se estendia de Varsovia até bem dentro da Posnania, onde se encontrava meio milhão de soldados polonezes que integram o exercito do Corredor e o da Posnania.

Desta fórma os polonezes encontram-se, agora, solidamente estabelecidos ao longo do Vistula até a altura de Tura, de onde parte uma saliencia via Genun até Molostaw, Pabjanice e Tomasow.

Posen ainda se encontra em poder dos allemães, mas diminuiu, de fórma notavel, a ameaça contra Varsovia pelo oeste e sudoeste, devido ao facto dos allemães se terem visto obrigados a recuar para novas posições que se encontram quasi a 100 milhas de distancia da capital.

Lodz, a cento e cincoenta milhas de distancia de Varsovia, é um dos élos de maior importancia no systema de communicações da capital com a Posnania, Gallicia e Silesia.

Devido a um erro do Estado Maior, fracassaram as esperanças allemãs de obter uma rapida victoria na frente oriental para em seguida poder lançar todo o peso do seu poderio contra a Grã Bretanha e a França na frente occidental.

O marechal Rydz Smigly da mesma fórma que o Estado Maior francez, não tinha fé no valor da nova tactica allemã de utilizar exclusivamente columnas mecanizadas na sua offensiva. O alto commando allemão, de sua parte, era partidario de lançar uma série de rapidas offensivas com o emprego exclusivo de unidades motorizadas.

Os allemães entretanto, em logar de limpar o terreno nas zonas situadas entre as principaes estradas, continuaram atacando com as suas columnas mecanizadas que se viam forçadas a seguir os caminhos existentes.

Como resultado desta tactica, em completo desaccordo com a tactica de segurança da escola antiga que insistiu sempre na necessidade de consolidar as victorias ao mesmo tempo que se avança, o alto commando allemão deixou atrás dos seus exercitos um quarto de milhão de soldados polonezes que procuraram refugio nas grandes selvas até que acabasse de passar a ultima columna motorizada dos nazistas. Em seguida sairam dos bosques e manobrando exclusivamente nos campos adjacentes aos caminhos, conseguiram formar uma força compacto que no domingo passado começou a martelar o flanco e a rectaguarda do exercito allemão que procurava flanquear os polonezes sobre o Vistula e abrir caminho até Varsovia pelo oéste.

O erro do Estado Maior allemão redundou em prejuizos que se tornaram evidentes.

Depois de manobrar durante dois dias, os polonezes atacaram o exercito allemão simultaneamente do oéste e do éste, o que obrigou o alto commando nazista a abandonar Lodz e proteger os seus flancos para evitar uma manobra poloneza que ameaçava causar-lhes perdas maiores.

Ultimos communicados da França

PARIS, 13 (U. P.) — O Ministerio da Guerra da França deu hoje á publicidade os seguintes communicados:

"Communicado n. 19 — 12—9—1939 — Manhã — A artilharia inimiga atirou a noite inteira. As forças aereas dos dois exercitos desenvolveram grande actividade no dia de hontem."

"Communicado n. 20 — 12—9—1939 — Noite. — Nossas tropas consolidaram suas posições em todos os pontos occupados nos dias anteriores. Nossas forças navaes agiram energicamente contra os submarinos inimigos. A actividade aerea se viu prejudicada em virtude do máo tempo."

Communicado polonez

BUDAPEST, 13 (U. P.) — estação de radio de Varsovia emittiu o seguinte communicado:

"Hontem á noite e durante o dia de hoje as tropas polonezes repelliram os allemães, obrigando-os a retirarem-se para grande distancia da capital.

Na tarde de hoje Varsovia soffreu um intenso bombardeio aereo. Tres aviões de bombardeio allemães foram derrubados. Numerosas casas do centro da cidade e dos suburbios foram attingidas pelos explosivos.

Na relação das victimas de hoje figuram 16 mulheres e 18 crianças.

Hontem, os allemães bombardearam um hospital da Cruz Vermelha que conduzia soldados feridos da estação de Zombky. O trem levava o signal da Cruz Vermelha bem visivel."

Goering vôa sobre a Polonia

BERLIM, 13 (U. P.) — O marechal Goering effectuou um vôo sobre a frente do Vistula, chegando até territorio polonez.

No curso da tarde de hoje o marechal Goering inspeccionou as unidades de caça e de bombardeio leves que operam nessa frente.

O ministro da Guerra apresentará hoje ao chefe do Governo os officiaes recem-promovidos por merecimento

O ministro da Guerra despachará hoje, com o chefe do Governo, importantes decretos de sua pasta. Antes s. ex., apresentará ao sr. Getulio Vargas, ás 14 horas no palacio do Cattete os officiaes promovidos por merecimento no dia 7 de setembro tendo sido designado o seguinte uniforme para esta cerimona: cinza-calça. Armados. Naquelles decretos estão inclusos os que classificam esses officiaes nos corpos de tropas.

Praso para entrega de trabalhos concernentes ao 3.° anno da Escola Militar

O ministro da Guerra em aviso de hontem dirigido ao Inspector geral do ensino declara que até o dia 30 de novembro proximo futuro deverão estar concluidos todos os trabalhos concernentes ao 3° anno da Escola Militar. Declara mais aquelle titular que, em consequencia, deverá aquella Inspectoria de providenciar a respeito.

Sociedade Theosophica Brasileira

A Sociedade Theosophica Brasileira sediada á rua Buenos Aires, 81-2°, offerecerá hoje ao publico nova conferencia da série intitulada "Symbologia Vagneriana", estudando o thema "O annel de Nibelungo-Siegfried (3° acto)", com o seguinte summario: "O mytho aryo-atlante de Eros e Psyché. O Espirito e a Materia e os dualismos religiosos. O despertar de Brunhilda e as infinitas variantes desse symbolo archaico. Commentarios".